Regd R. N. No. 26267/72 Regd No. M. 9258
PARISUTHA AGNI MONTHLY

To

Mr. T. M. Aron,
Velonite Estate,
Valpara (P.O)
Pollachi (Via).

From:
Editor
Parisutha Agni
42-K, Bryant Nagar 1st St.
Tuticorin—628003.

Edited & Published by Mrs. Caroline Jeyapaul at 42-K, First Street
Bryant Nagar Tuticorin — 628003
Printed at the South India Press Palayamkottai — 627002
Phone 2801

இயேசு கிறிஸ்துவின் நாமத்தில் அன்பின் வாழ்த்துக்கள்

ஏறக்குறைய 7 ஆண்டுகளாக பல இடங்களிலிருந்து சேகரித்த சுமார் 200 ஆண்டுகளுக்கு முன்பு வரை அச்சடிக்கப்பட்ட, ஆரோக்கிய உபதேசங்கள் அடங்கிய, கிறிஸ்தவ ஆவிக்குரிய புத்தகங்களை, பல மணி நேரம் கொடுத்து, பல இலட்சங்கள் செலவு செய்து மின் நூல்களாக (E-Books) இலவசமாக (மத்தேயு 10:8) உங்கள் கரங்களில் கொடுப்பதற்கு, அற்பரும் நீசருமான எங்களை பயன்படுத்தின உன்னத தேவனுக்கே சகல கனமும் மகிமையும் துதியும் உரித்தாவதாக. இதைப் போன்ற இன்னும் ஆயிரக்கணக்கான புத்தகங்களை தரவிறக்கம் (Download) செய்ய எங்களுடைய இணையதளத்தை சொடுக்கவும்/பார்க்கவும்: www.WordOfGod.in

95 சதவீத புத்தகங்கள் அச்சில் இல்லாதவைகளும், காப்புரிமை முடிந்தவைகளுமே. மீதமுள்ள புத்தகங்கள், நல்ல உபதேசங்களை கொண்டிருப்பதால், முடிந்தவரை ஆசிரியரின் உரிமையோடு மின்-நூலாக, இலவசமாக வெளியிடுகிறோம். ஒருவேளை உங்களுடைய புத்தகம் இப்படி இலவசமாக மின்-நூல் (E-Book) வடிவில் வரக்கூடாது என்று நினைத்தீர்களானால், தயவு செய்து எங்களை மன்னித்துக்கொள்ளுங்கள். எங்களுடைய WhatsApp எண்ணிற்கோ, மின் அஞ்சலிலோ (Email) எங்களுக்கு தெரியப்படுத்துங்கள். உடனடியாக எங்களுடைய இணைய-தளத்திலிருந்து எடுத்துவிடுகிறோம்.

WhatsApp/SMS: +91 90 190 490 70 / +91 7676 50 5599

Email: wordofgod@wordofgod.in

Wishing you in the mighty name of Jesus Christ

We had collected several thousands of old Tamil Spiritual Books which are rich in Sound Doctrines across various places of India for 7 years. Some of them are more than 200 years old books. We have spent millions of hours and money in scanning them and coverting them to E-Books. The work is still in progress. These E-books are published completely free of cost (Matt 10:8) forever. We give all the praise and glory to God for giving this wonderful opportunity to server Him. You can download thousands of similar Tamil Christian E-books from our website www.WordOfGod.in completely free of cost at any time.

95% of these E-Books are not being printed now and their copyrights are already expired. The remaining books are sent as E-Books mostly with the permission from the Authors. If you feel that your books should not be published as E-Book freely, kindly execuse and forgive us. Please let us know the book details by WhatsApp or Email we will remove them from our website.

WhatsApp/SMS: +91 90 190 490 70 / +91 7676 50 5599

Email: wordofgod@wordofgod.in

பரிசுத்த ஆவியானவர்

CEF
CHILD EVANGELISM FELLOWSHIP®
Since 1937
Reaching children worldwide®

தேவனாகிய
பரிசுத்த ஆவியானவர்
யார், அவர் செயல்பாடுகள்
யாவை என்பதைப் பற்றி
சிறுவர்களுக்குப்
போதிக்கும்
பத்து பாடங்கள்

Sam Doherty

SPECIAL EDITION - FOR USE IN INDIA

Part of a Children's Worker's Pack

The text book for teaching these lessons is available separately

This book has been distributed for a donation and must not be re-distributed for profit

Artwork by Joe and Kay Gildea Valerie Archer

Originally Published by
Child Evangelism Fellowship
Specialized Book Ministry
Assisting Children's Evangelists Worldwide
Northern Ireland, UK
© December 2006 All rights reserved

Indian Edition Published by
India Bible Literature
67, Beracah Road, Kilpauk, Chennai 600 010
© December 2006 All rights reserved

Print Shop Pt. Ltd. Chennai - 600 096

உன் பெயர் என்ன?

சரீரம்
ஆத்மா
ஆவியும்
தேவன் ஆவியாயிருக்கிறார்
1.2

பரிசுத்த ஆவியானவர் தேவன்

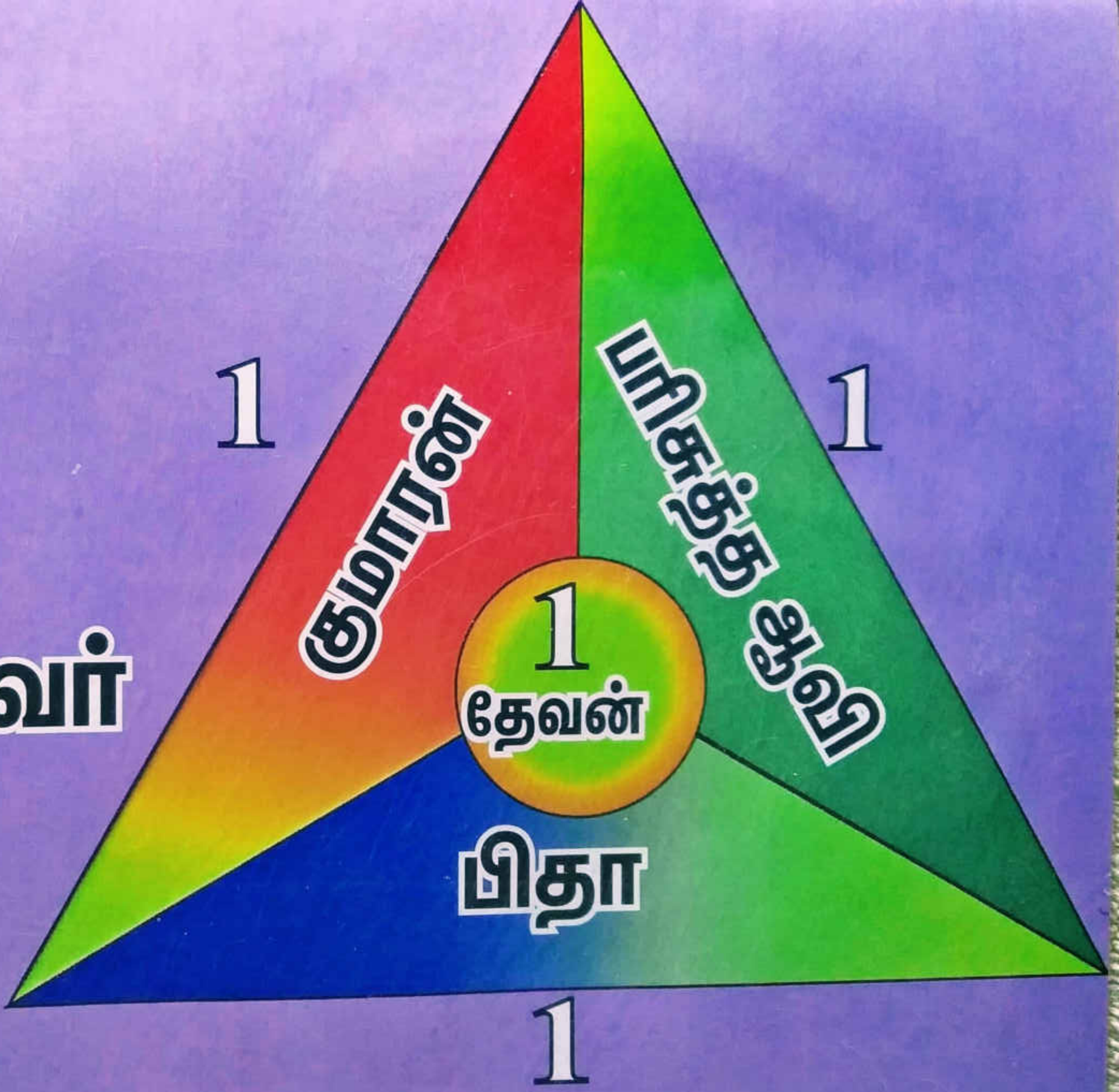

1.3

அவன் ✓

அது ✗

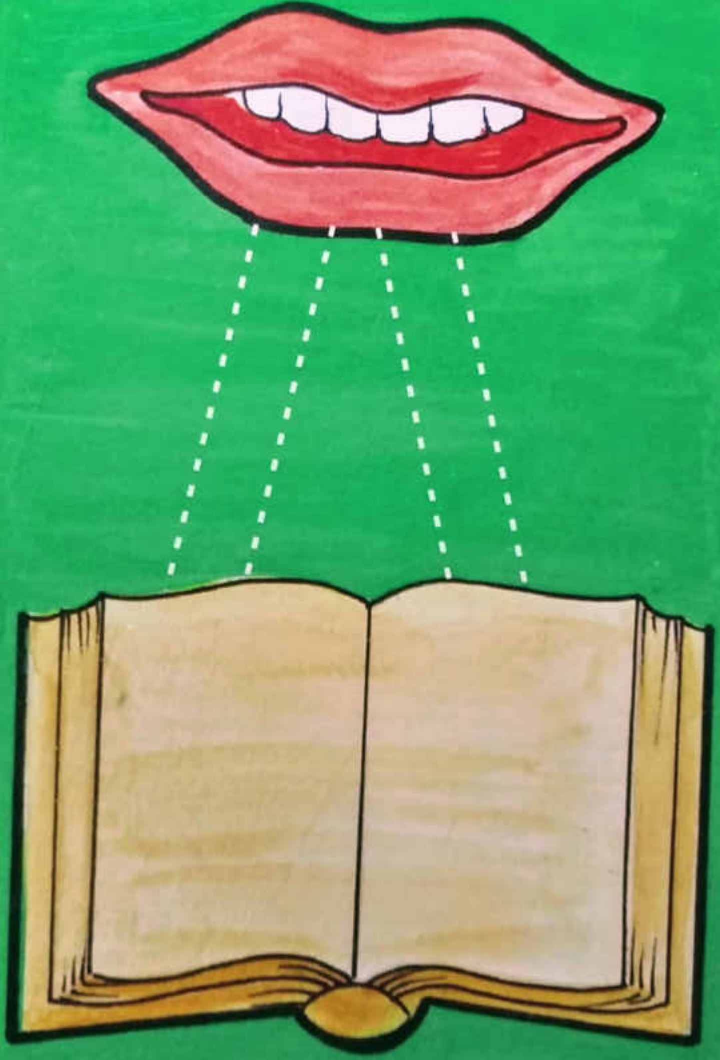

பரிசுத்த ஆவியானவர் ஒரு நபர்

1.4

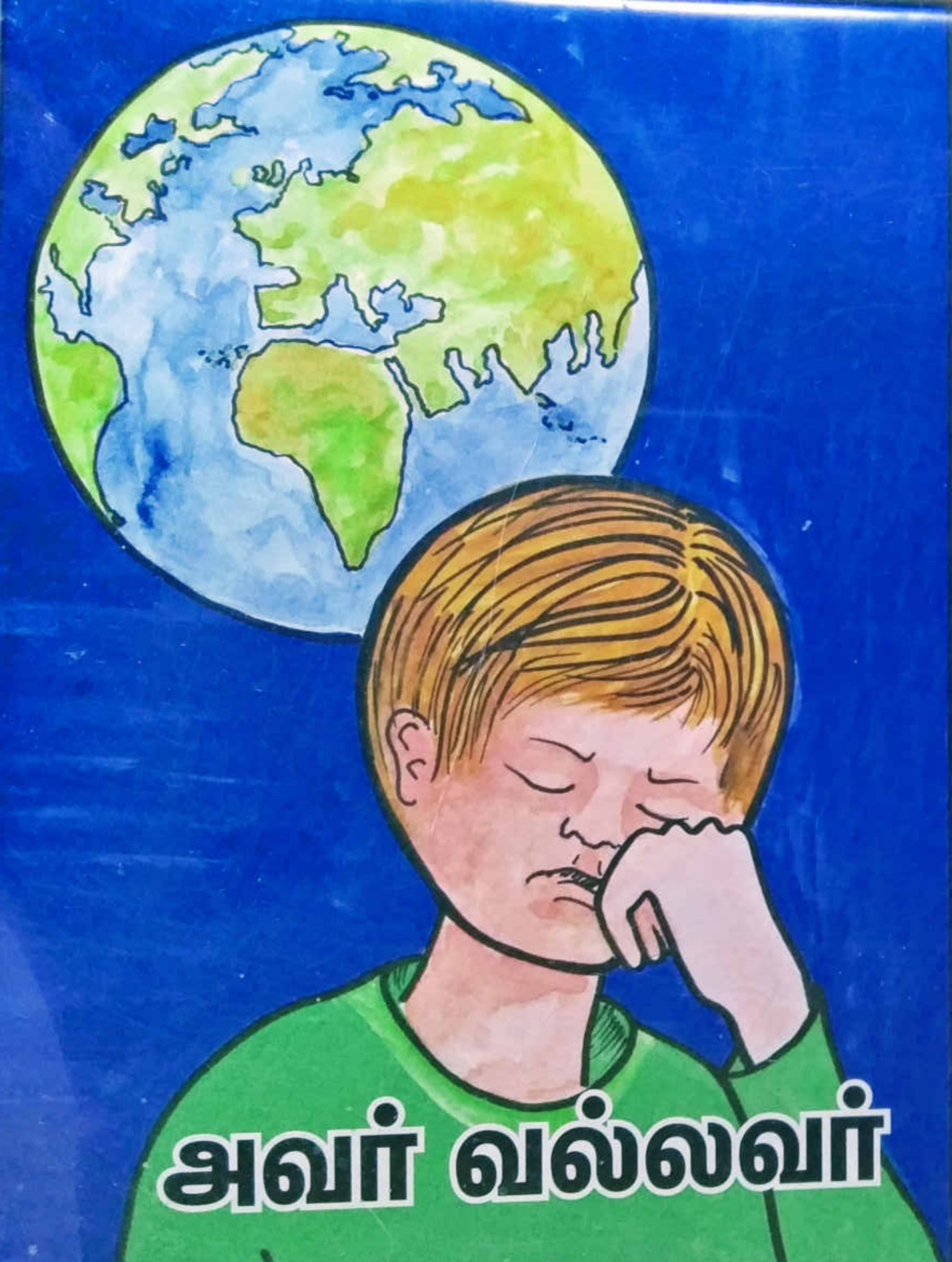
அவர் வல்லவர்

நித்திய
வாழ்வு

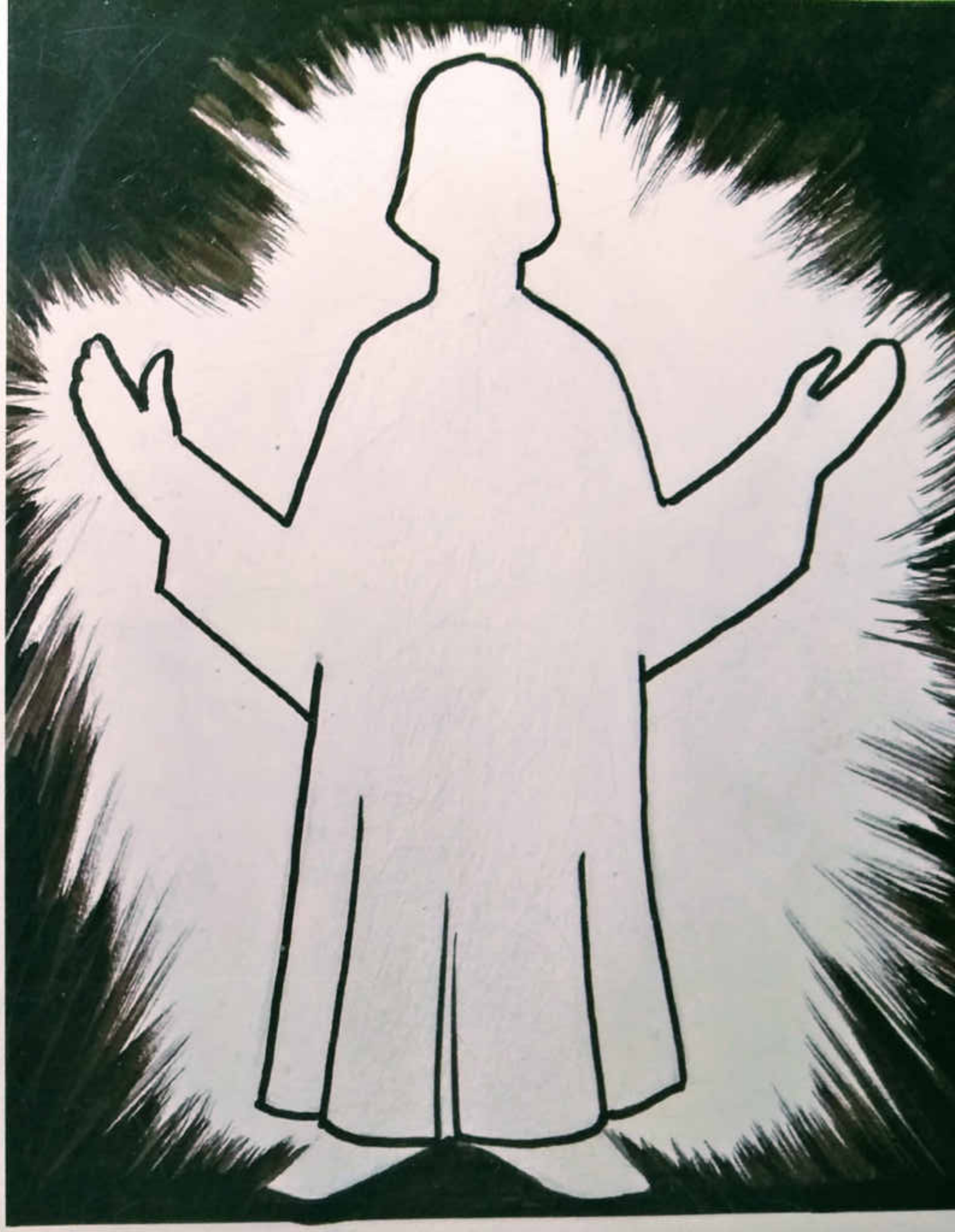

அவருக்கு ஒரு திட்டம் உண்டு

2.2

அவரது இரண்டாவது திட்டம்

2.3

COME

அவர் உங்களை அழைக்கிறார்

2.4

வரலாறு
இது
உங்கள்
வாழ்க்கை
அவரது
வரலாறு
3.1

அவர் உலகத்தைச் சிருஷ்டித்தார்
3.2

அவர் மக்களுக்கு உதவி செய்தார்
3.3

வேதாகமத்தை எழுதினார்

3.4

ஒரு விசேஷித்த பிறப்பில்
பங்கு கொண்டார்

அவர் கர்த்தராகிய
இயேசுவை நிரப்பினார்
4.2

அவர் கர்த்தராகிய இயேசுவை
உயிரோடு எழுப்பினார்
4.3

அவர் உங்களுக்கு உதவி செய்கிறார்

4.4

கலங்காதே
5.1

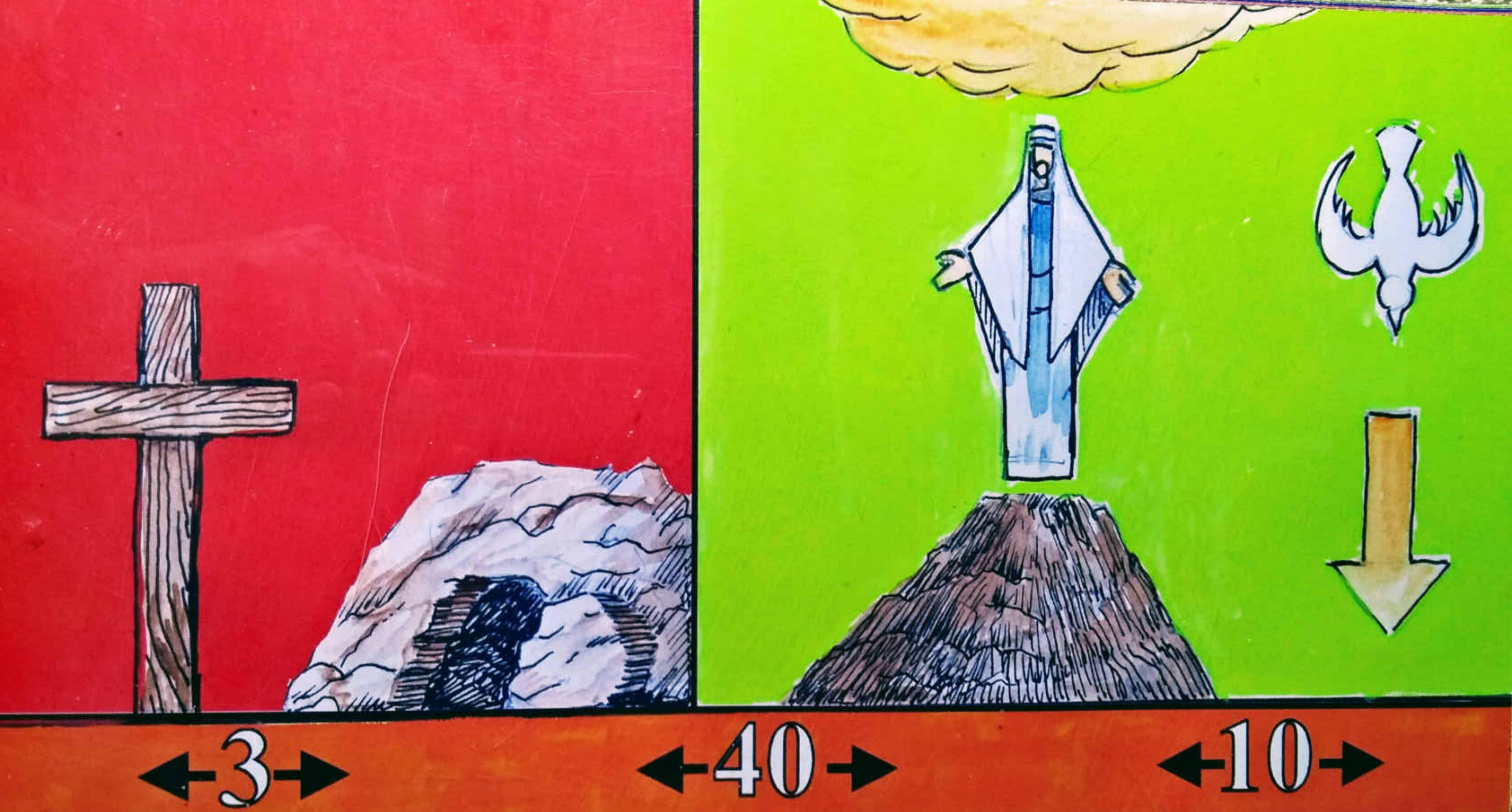

காத்திரு !

அவர் வந்தார்
5.3

அவர் பேதுருவை மாற்றினார்
5.4

அவர் உங்களுக்கு உதவி செய்வார்
6.1

அவர் பேசினார்
அவர் காட்டினார்
அவர் நடத்தினார்
அவர் அநேகரை மாற்றினார்
6.2

அவர் உங்களை மாற்றுவார்

அற்புதங்களும் பிரச்சினைகளும்

6.4

அவர் உங்களை உருவாக்கினர்
7.1

என்னைப் பாரும் தேவனே
அவர் உங்களுடைய பாவத்தைக் கண்டித்துஉணர்த்துகிறார்
7.2

என்னைப்
பாரும்
தேவனே
அவர் உங்களுக்கு வழி காட்டுகிறார்
7.3

அவர் உங்களைப் புது சிருஷ்டி
ஆக்குகிறார்
7.4

அது ஒரு புதிர் [இரகசியம்]
8.1

தேவன் விசேஷித்த
இடங்களில் வசிக்கிறார்
8.2

அவர் உங்களில்
வசிக்கிறார்

நான் யோசிக்கிறேன்
நான் நம்புகிறேன்
எனக்கு தெரியும்
நீங்கள் திட்டமாக நம்பலாம்
8.4

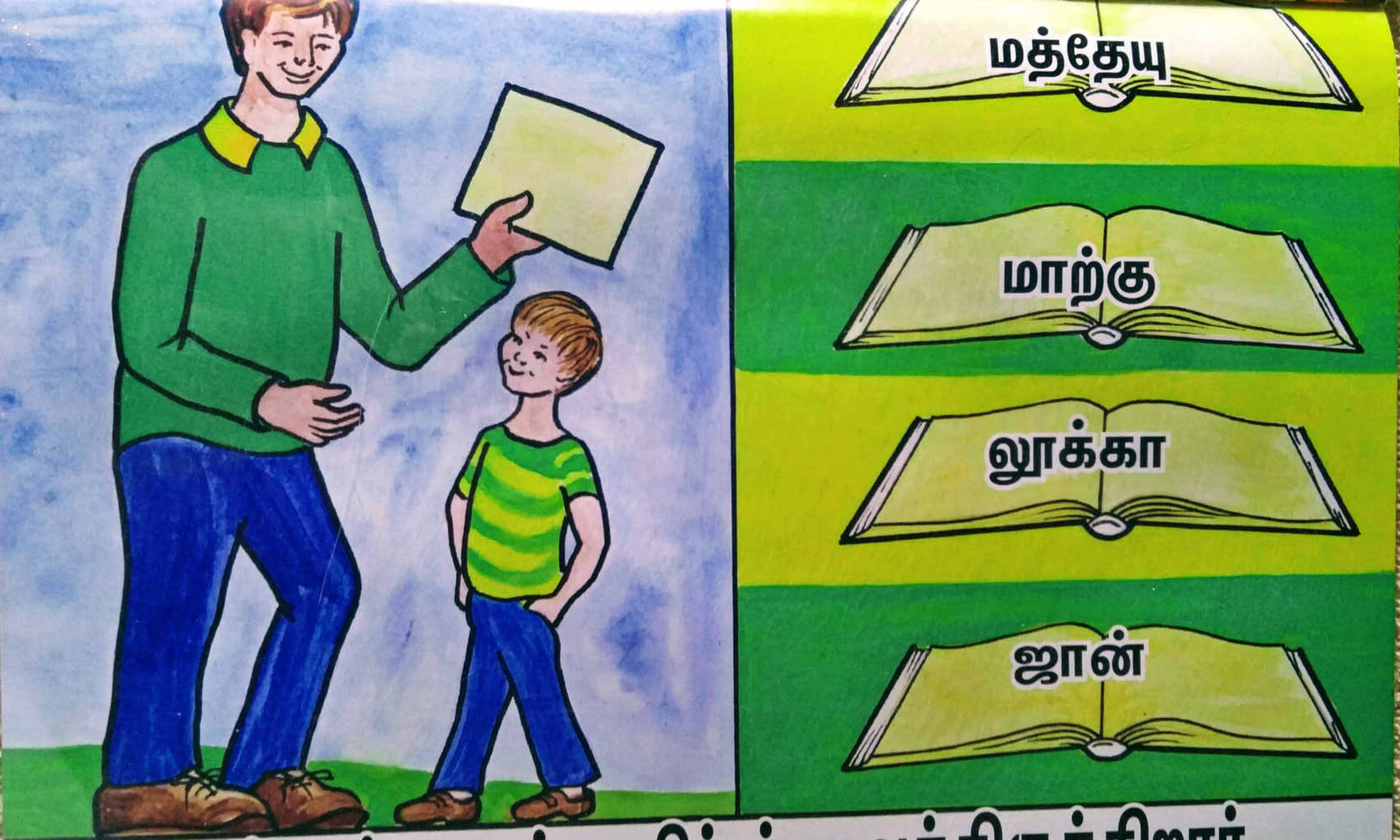

தேவன் உங்களுக்கு திட்டம் வைத்திருக்கிறார்

9.1

நாம் வேதத்தில் இந்தத்
திட்டத்தைப் பார்க்கிறோம்
9.2

அவர் நமக்கு பலம் கொடுக்கிறார்
9.3

சாந்தமாயிருங்கள்

9.4

பொறுமையாயிருங்கள்
10.1

உங்களைக் கட்டுப்படுத்திக்கொள்ளுங்கள்
10.2

நாம் செயலாற்ற அவர் உதவுகிறார்

10.3

அவர் உங்களை
முற்றிலும் மாற்றுவார்
10.4

A.1
EXTRA
VIRGIN
OLIVE OIL
750ml
பரிசுத்த ஆவியானவர்
எண்ணெயைப் போன்றவர்

A.2

B.1
பரிசுத்த ஆவியானவர்
காற்றைப் போன்றவர்

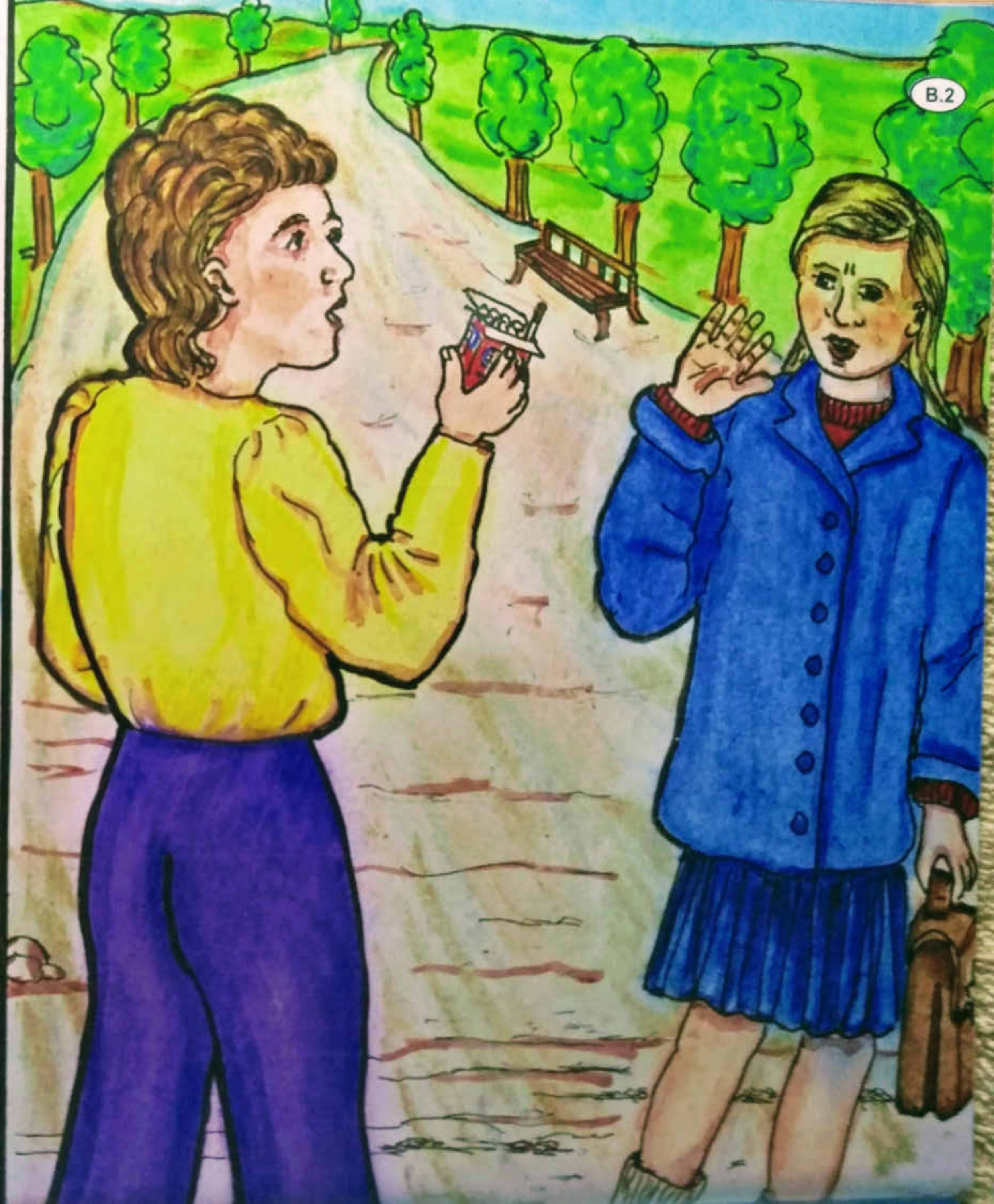
B.2

C.1
பரிசுத்த ஆவியானவர்
தண்ணீரைப் போன்றவர்

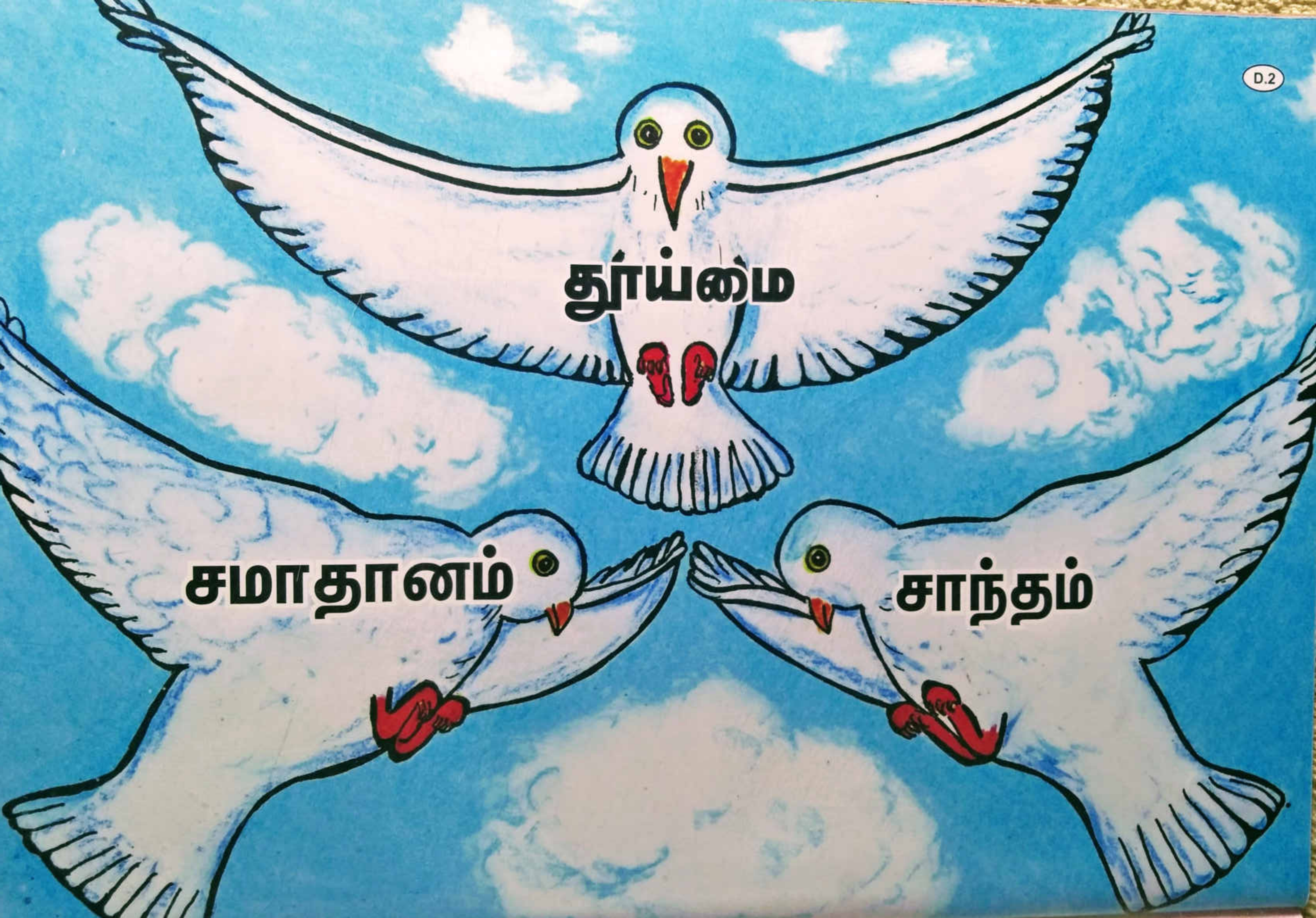
D.2
தூய்மை
சமாதானம்
சாந்தம்

E.1
பரிசுத்த ஆவியானவர்
நெருப்பைப் போன்றவர்

E.2

F.1
பரிசுத்த ஆவியானவர்
முத்திரை போன்றவர்

F.2

முடித்தது

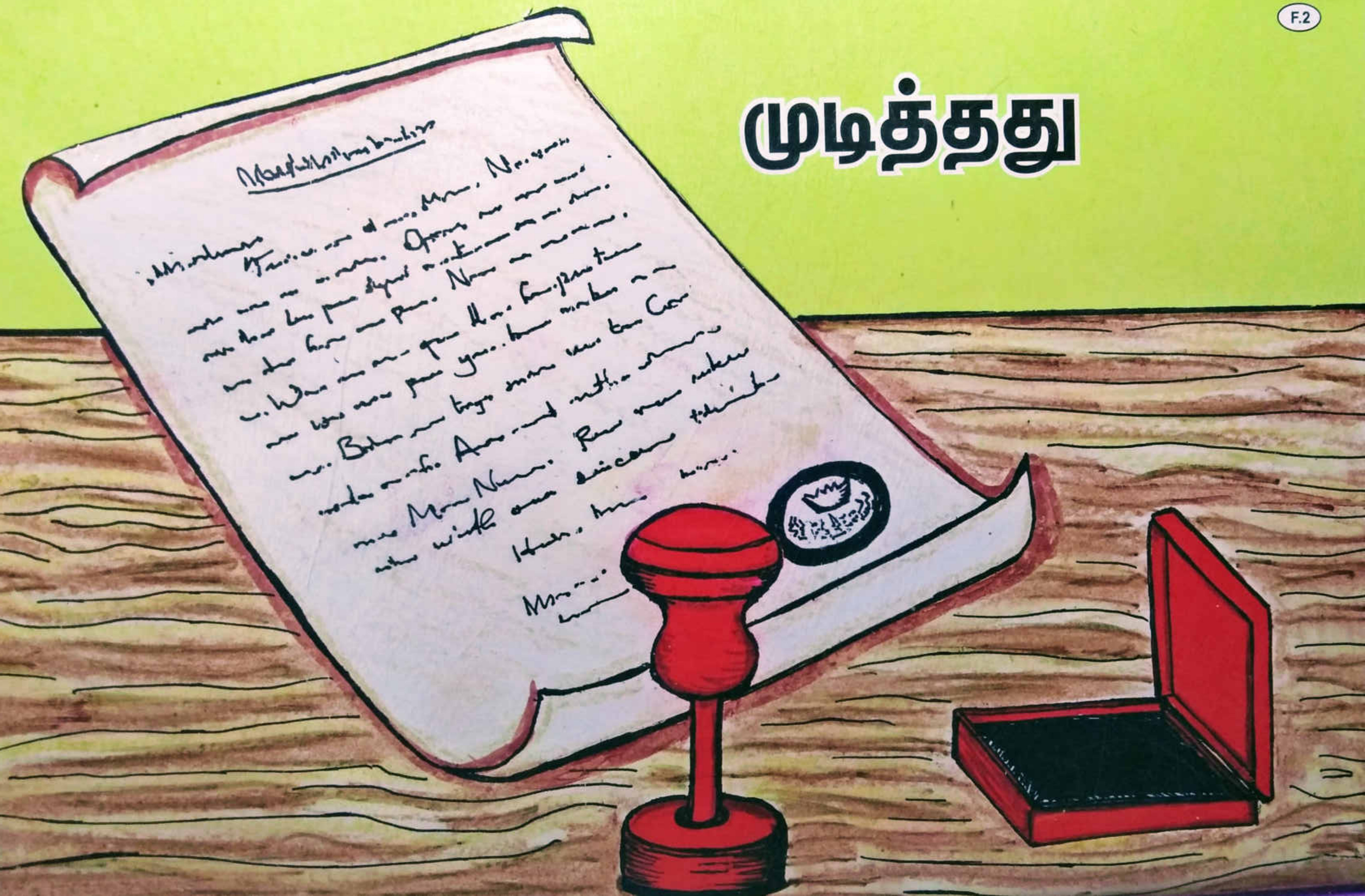

G.1
JOHN 16
JOHN 16
CH. 16
பரிசுத்த ஆவியானவர்
வழிநடத்துகிறவர்

G.2

H.1
PC WORLD
SALES
பரிசுத்த ஆவியானவர்
உண்மையுள்ளவர்

EXTRA
VIRGIN
OLIVE OIL
H.2
ULSTER BANK LIMITED
TEN POUNDS
STERLING
10
10

KIT V - CEF
Additional lessons in this series

- "Holy Spirit" - Ten lessons with additional teaching material on the person and work of God, the Holy Spirit.
- "What is wrong with the world?" - Visuals.
- "What is wrong with the world?" - The doctrine of sin explained and applied for Children.
- "Bible Talks for Children" - Outlines of short simple lessons to help Children's workers at their ministry.
- "One Year Teaching Plan" - To help plan your teaching plan.

For further information of CEF KIT I - IV write to :

India Bible Literature
67, Beracah Road, Kilpauk, Chennai - 600 010
Tel : 044-2642 5166, 2642 0077; Fax : 2642 8298
E-mail : ibl.maa@iblchennai.org www.iblministries.com

For further information on the ministries of Child Evangelism Fellowship in India, please contact:

National Office :
Child Evangelism Fellowship India
997, Church Lane, Ex-Servicemen Colony
Dodda Banaswadi
Bangalore - 560 043

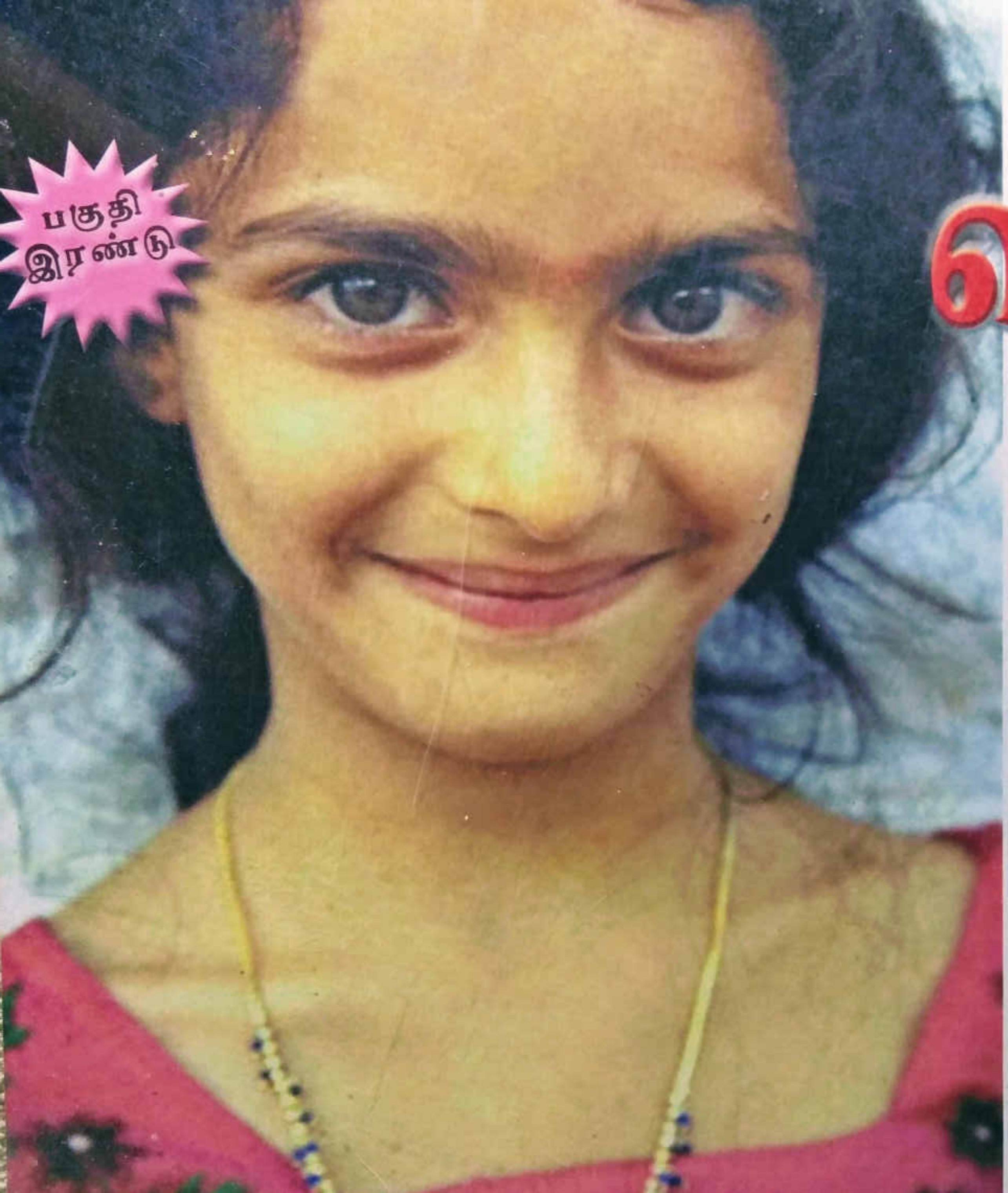

வளர்ச்சி

– தேவனுடைய திட்டம்

இயேசுவைத் தங்கள் சொந்த இரட்சகராக ஏற்றுக்கொண்ட சிறுவர், சிறுமிகள் ஆத்தும வளர்ச்சி அடையவும், அவரோடு சேர்ந்து வாழவும், வழிகாட்டும்படி சிறுவர் ஊழியருக்காக சித்திரிக்கப்பட்ட படங்களோடு கூடிய உபதேசக்கையேடு.

Sam Doherty

India Bible Literature

CEF
CHILD EVANGELISM FELLOWSHIP
Since 1937.
Reaching children worldwide

SPECIAL EDITION - FOR USE IN INDIA

Part of a Children's Worker's Pack

The textbook for teaching these lessons is available separately

This book has been distributed for a donation and must not be re-distributed for profit

Artwork by Joe and Kay Gildea and Valerie Archer

Published by
Child Evangelism Fellowship Inc
Specialized Book Ministry
Assisting Children's Evangelists Worldwide
Northern Ireland, UK

© December 2005 All Rights Reserved

Indian Edition Published by
India Bible Literature
67, Beracah Road, Kilpauk, Chennai 600 010

© December 2005 All Rights Reserved

Printed at NPT Offset Press Pvt. Ltd., Chennai - 14

தேவன்
2r + x - 9 = 3(x -
6+ 3y =
நீ மற்றவர்களோடு வாழுகிறாய்
11.1

தேவனோடு வாழுதல்
கீழ்ப்படியுங்கள்
11.2

கீழ்ப்படியுங்கள்
உங்களுக்கு
மேம்பட்டவர்களோடு வாழுதல்
11.3

மற்ற கிறிஸ்தவர்களோடு
வாழவேண்டும்
11.4

மற்ற சிறுவர்களோடு
வாழுதல்
11.5

தீர்வு காண வேண்டிய பிரச்சினைகள்
11.6

யாரையாவது
துக்கப்படுத்தியிருந்தால்

யாராவது உங்களைத் துக்கப்படுத்தியிருந்தால்
11.8

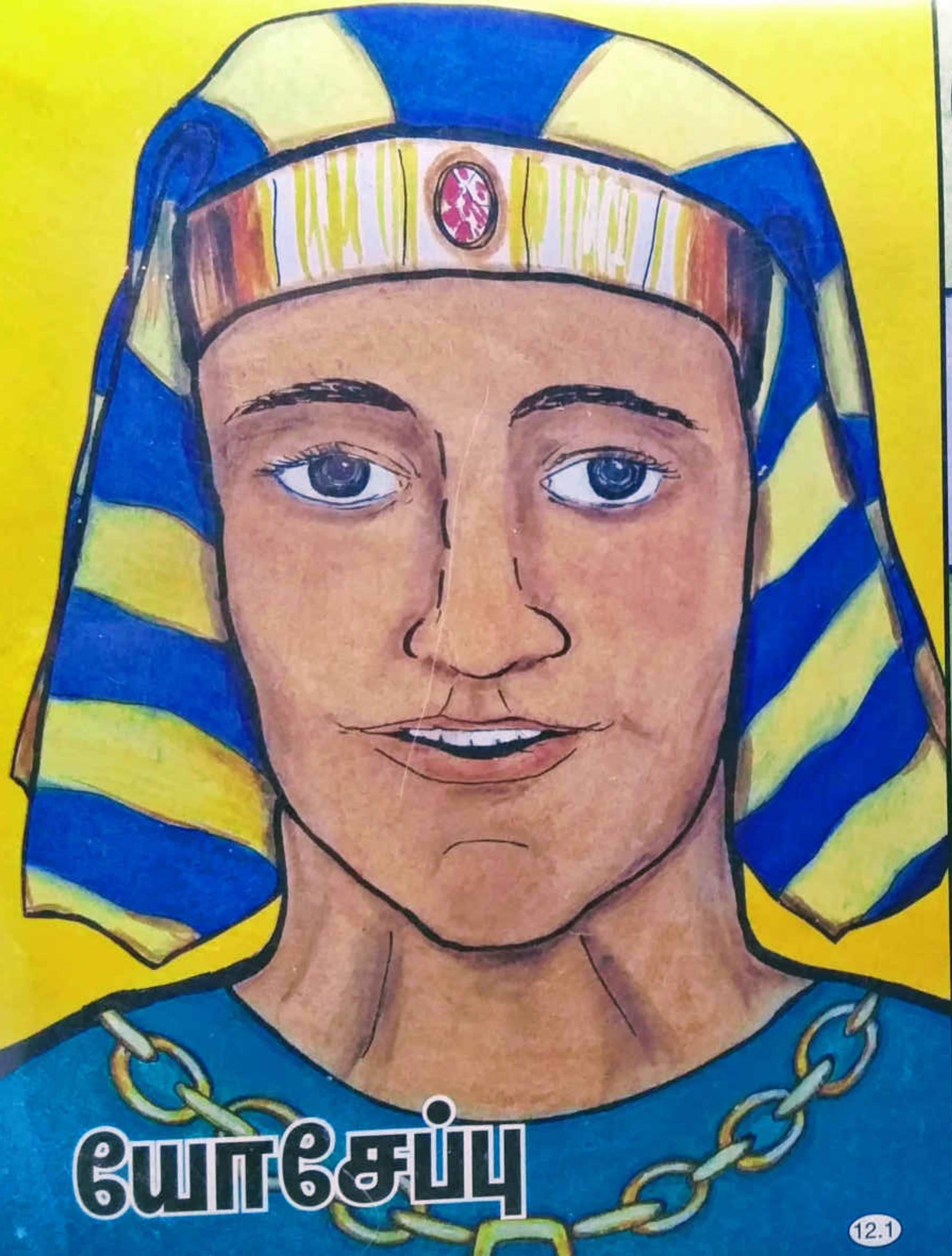

12.1

12.2

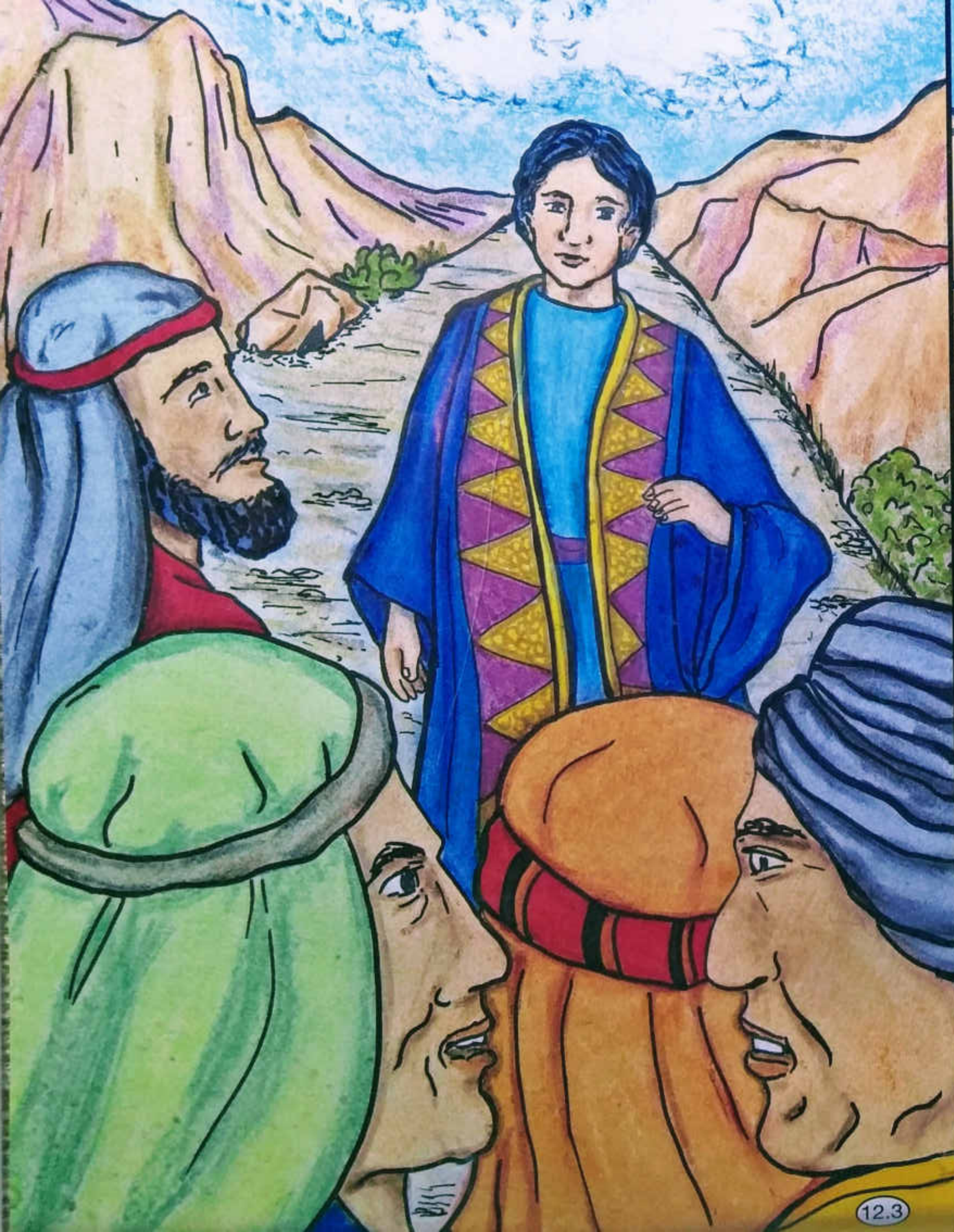
12.3

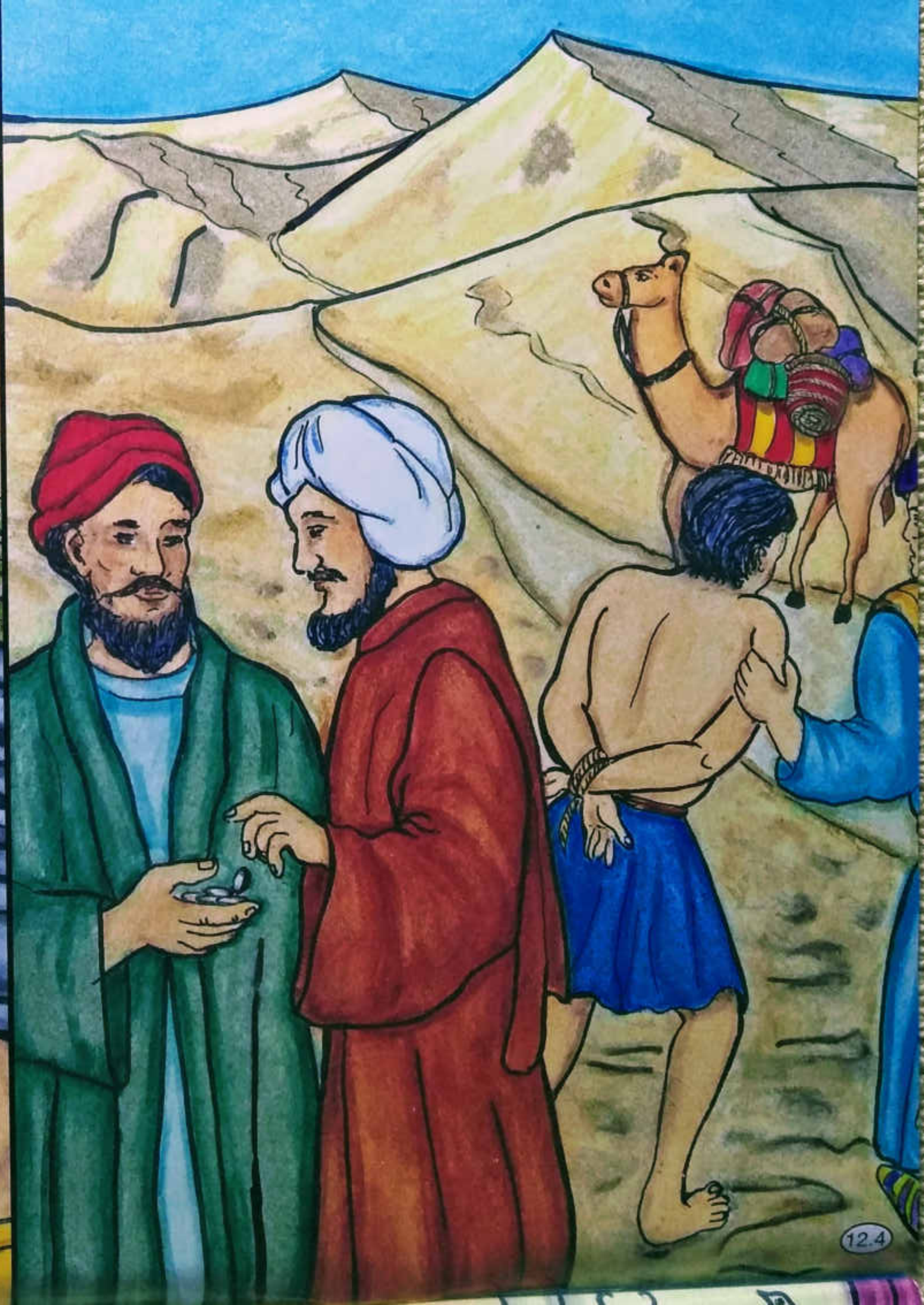
12.4

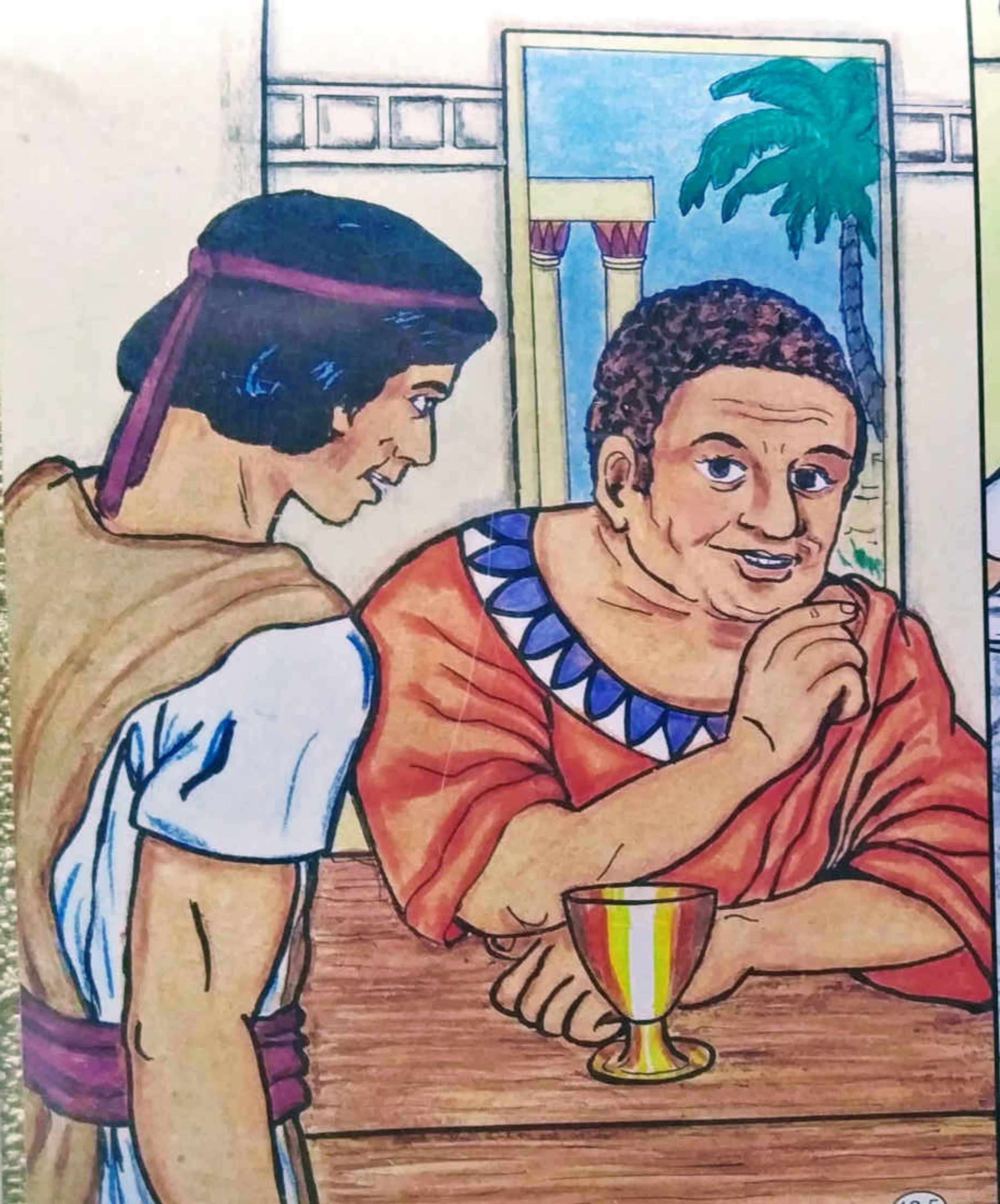

12.6

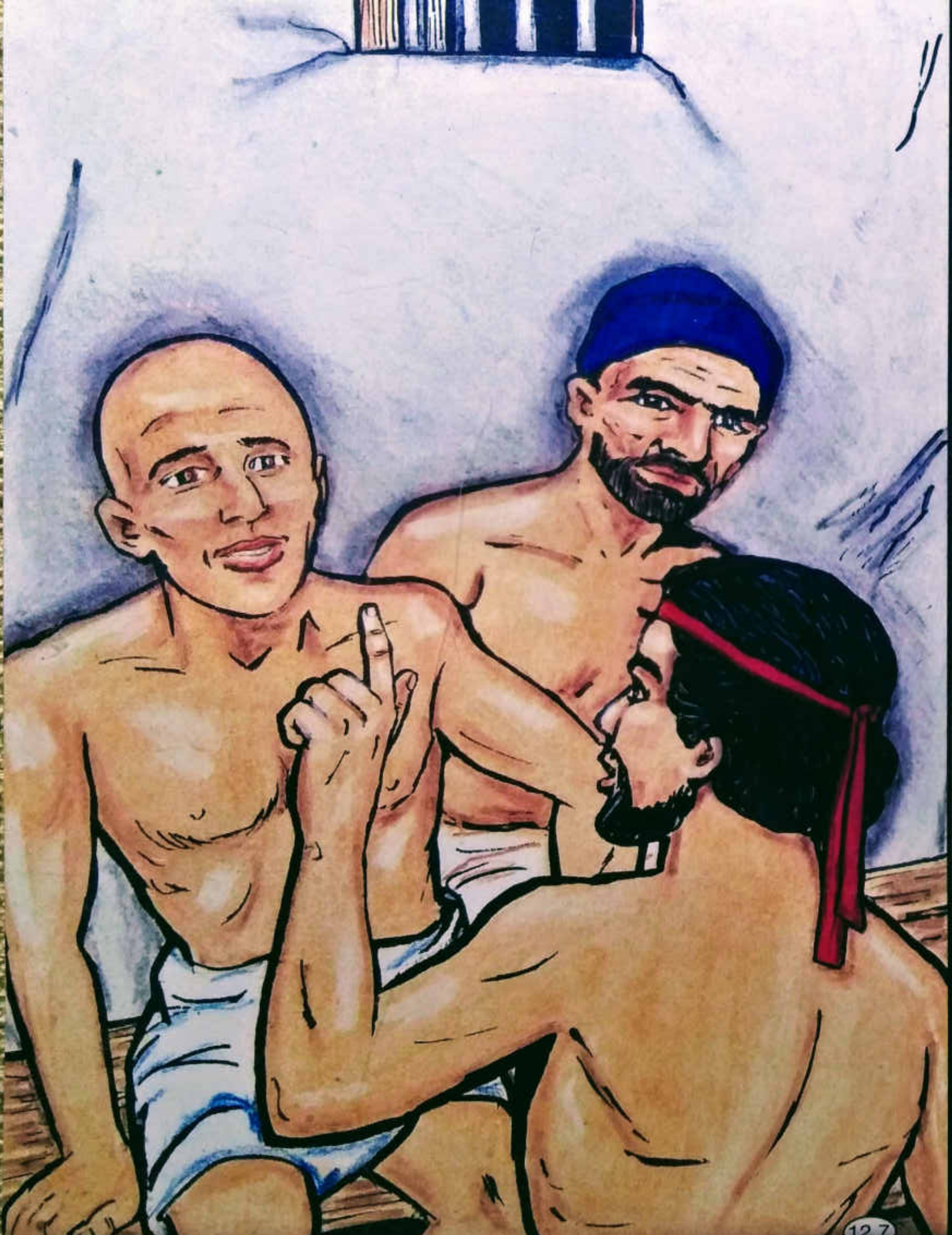
12.7

12.8

சேவை செய்வதற்காக
இரட்சிக்கப்பட்டீர்கள்
13.1

நாம் அன்புகூருவதினால்
சேவை செய்கிறோம்
13.2

செல் - வேலைசெய் - சாட்சி கூறு!
13.3

சாட்சி - வாழ்க்கையின் மூலம்

சாட்சி - உதடுகளின் மூலமாக
13.5

மற்றவர்களுக்கு இயேசு கிறிஸ்துவைப்
பற்றிச் சொல்லுங்கள்
13.6

நினைவிற்கொள்ள வேண்டிய எச்சரிப்புகள்
13.7

நான்
உன்னோடிருக்கிறேன்
அவர்
உன்னில் இருக்கிறார்
உரிமையாக்கிக்கொள்ள வேண்டிய வாக்குத்தத்தங்கள்
13.8

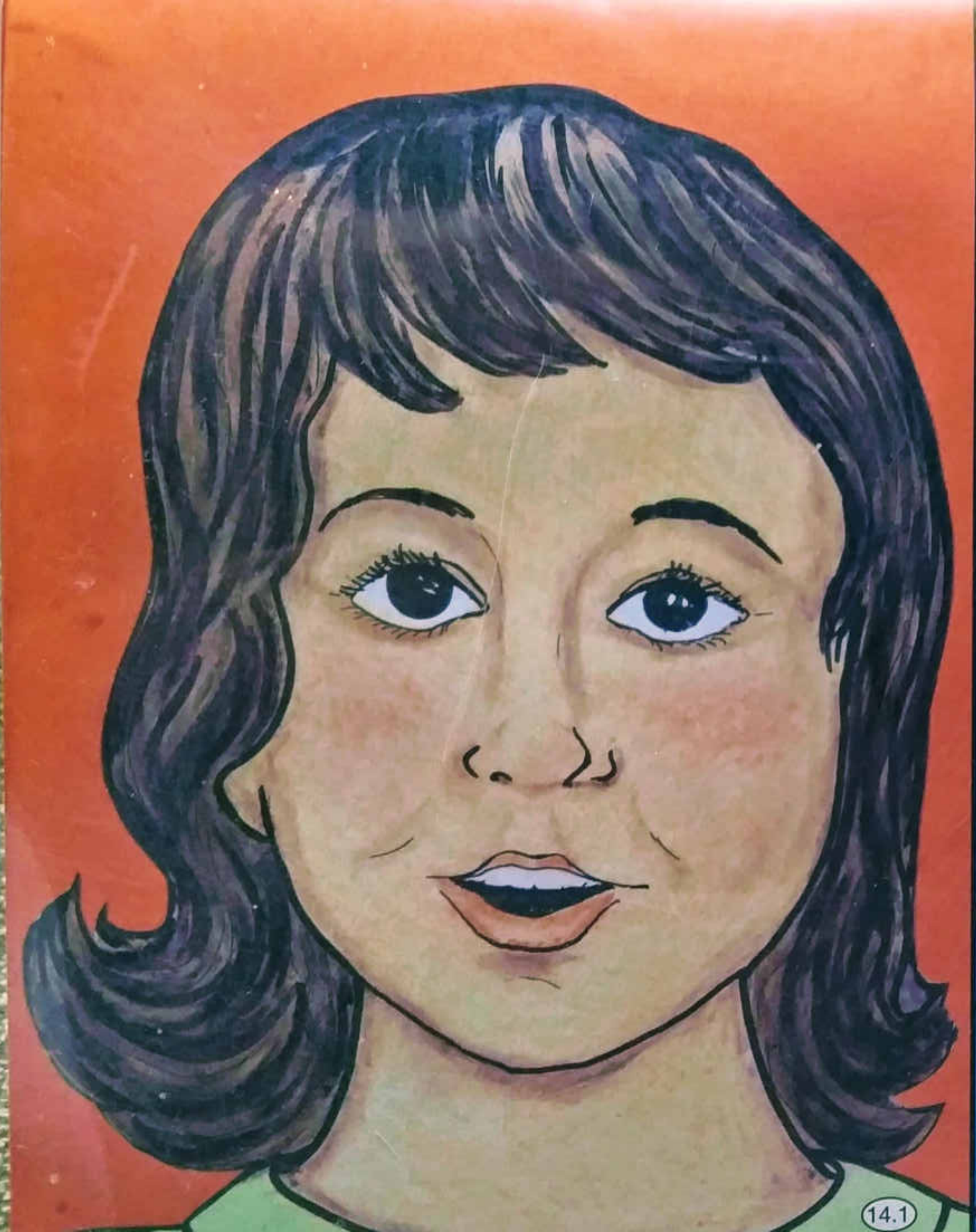

14.1

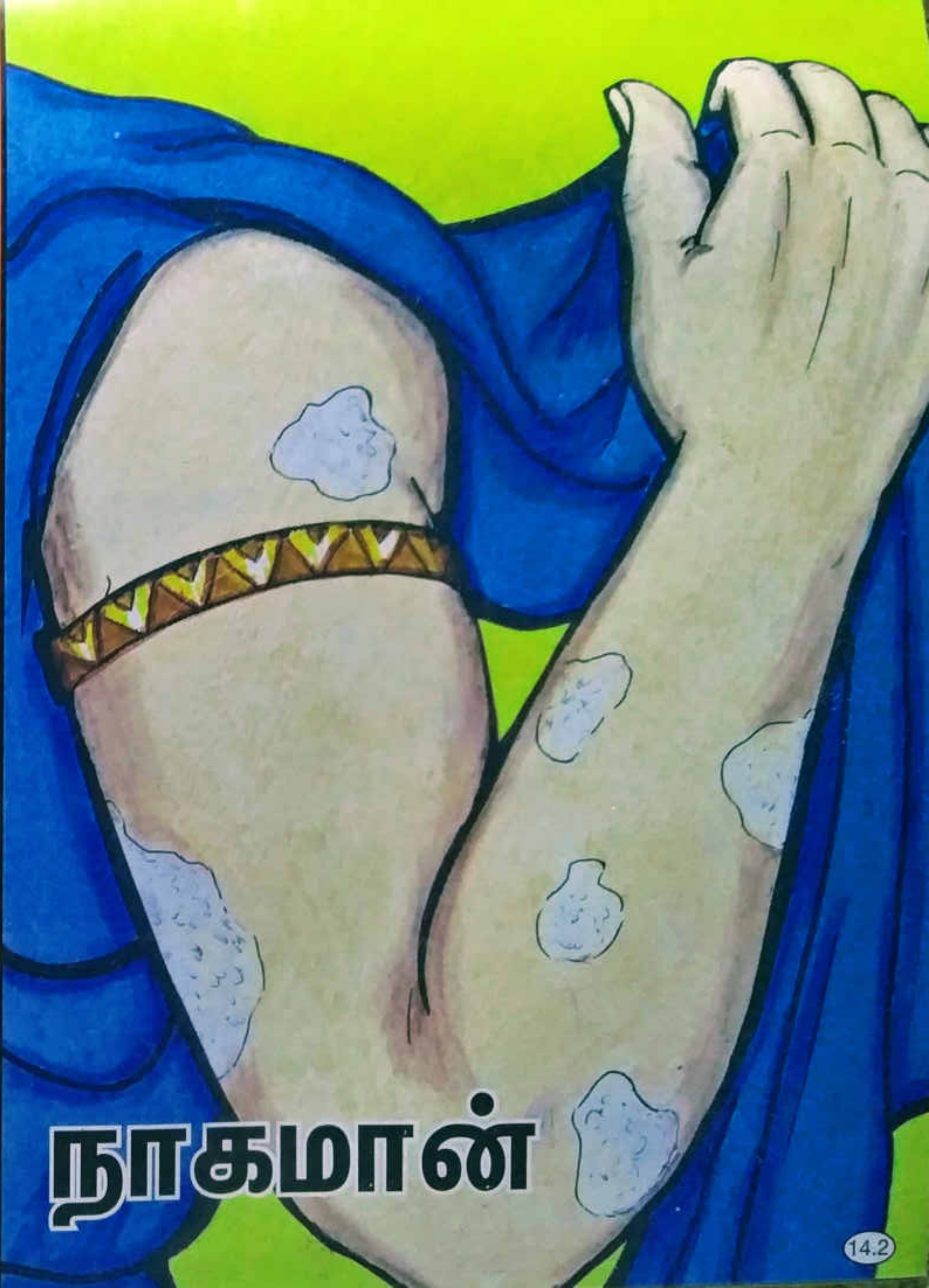

14.2

14.5

14.6

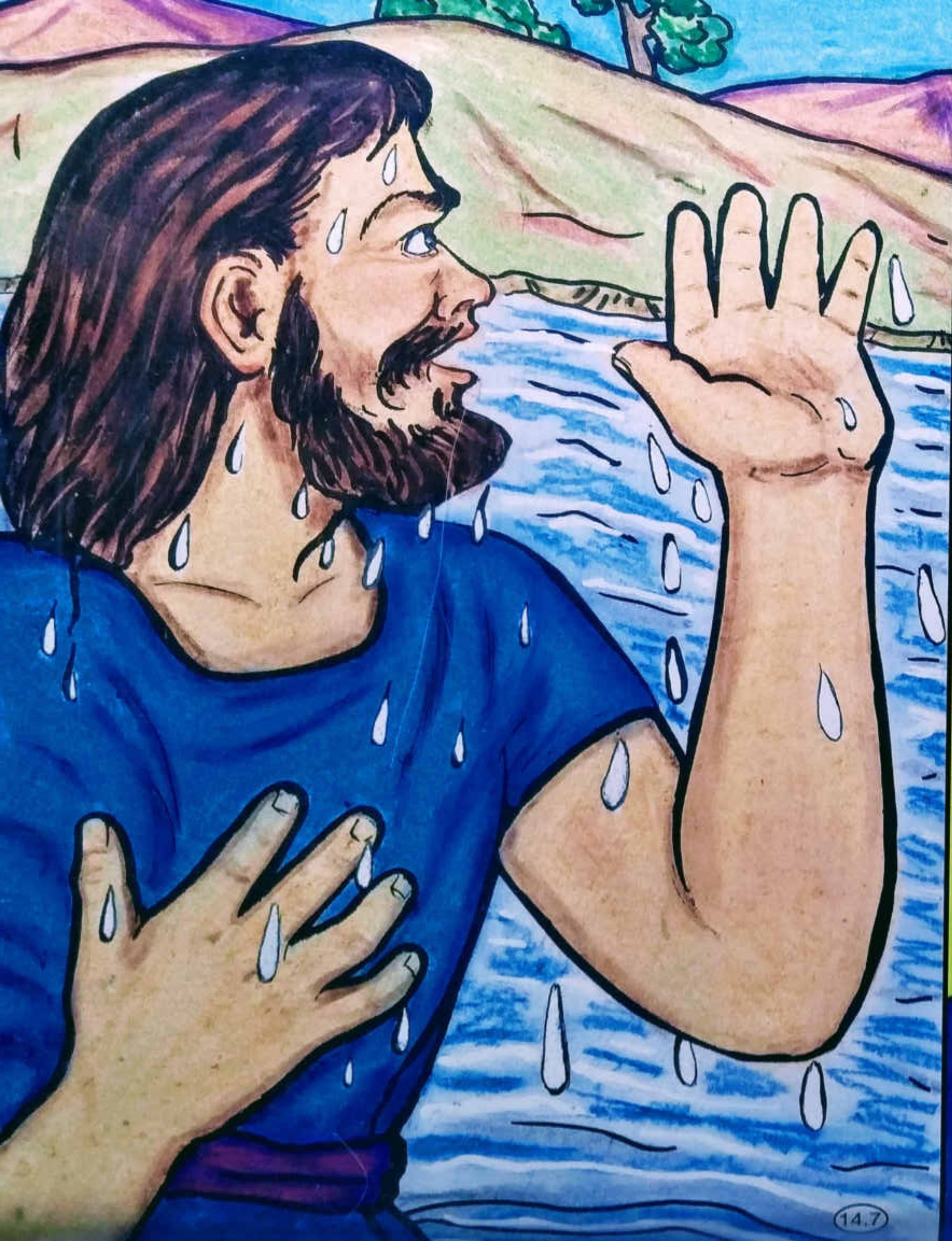

14.7

14.8

தேவனுடைய வெகுமதிகள்
எல்லாருக்கும்
15.1

ஒரு காரியம்
நித்திய
ஜீவன்
ஒரு நபர்
பரிசுத்த
ஆவியானவர்
தேவன் தமது பிள்ளைகளுக்குக் கொடுக்கும் பரிசு
15.2

உங்களையே தேவனுக்குக் கொடுங்கள்

12
3
6
9
தேவன் உங்களுக்கு
நேரத்தைக் கொடுத்திருக்கிறார்

0
15
1 - 96
தேவனுக்கென்று
தனிப்பட்ட நேரத்தை
ஒவ்வொரு நாளும் கொடுங்கள்
15.5

1/10
தேவனுக்கு உங்கள்
பத்தில் ஒரு பாகம் கொடுங்கள்
15.6

எப்படிக் கொடுப்பது
15.7

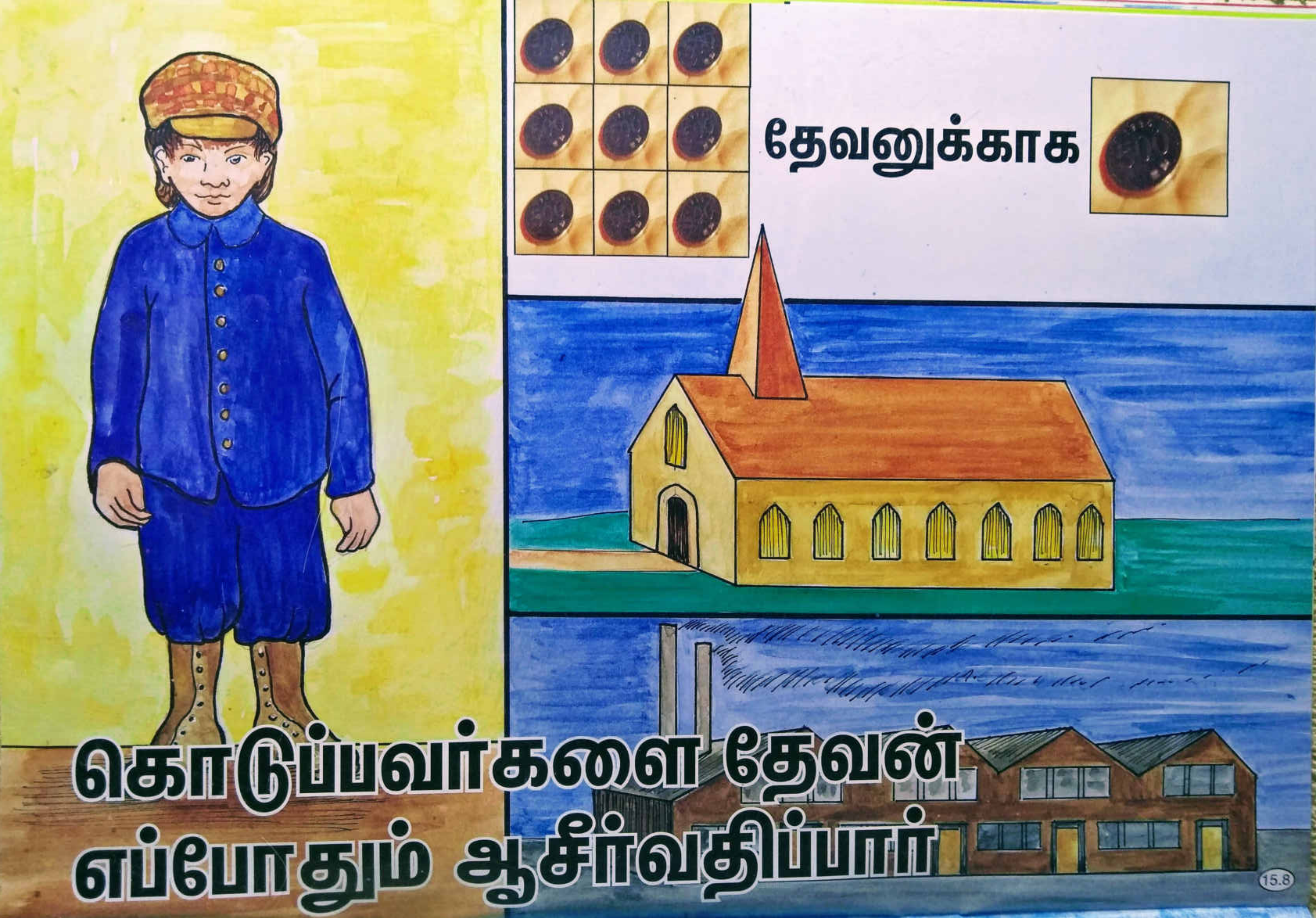
தேவனுக்காக
கொடுப்பவர்களை தேவன்
எப்போதும் ஆசீர்வதிப்பார்
15.8

அந்திரேயா

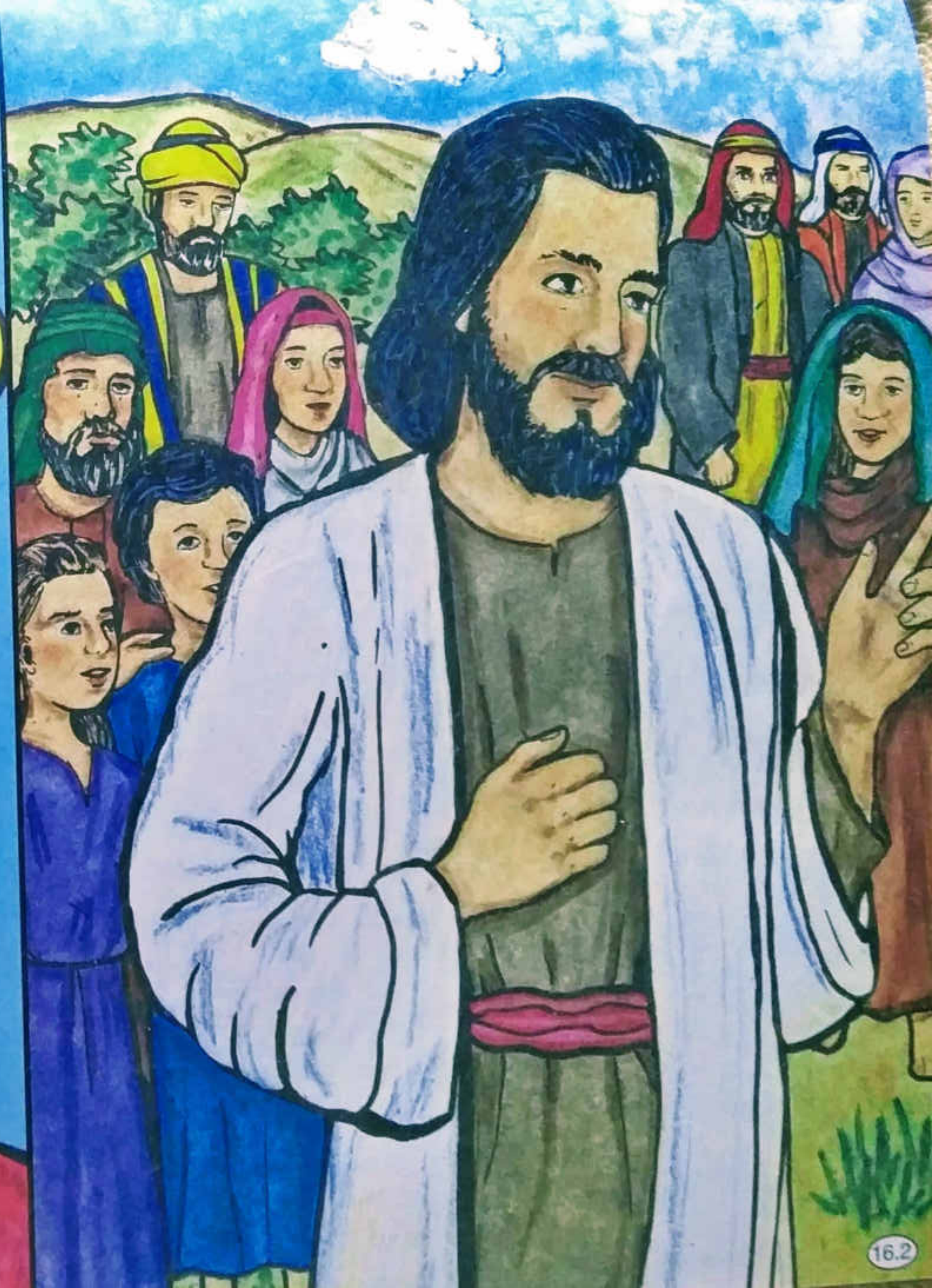

16.4

16.5

16.6

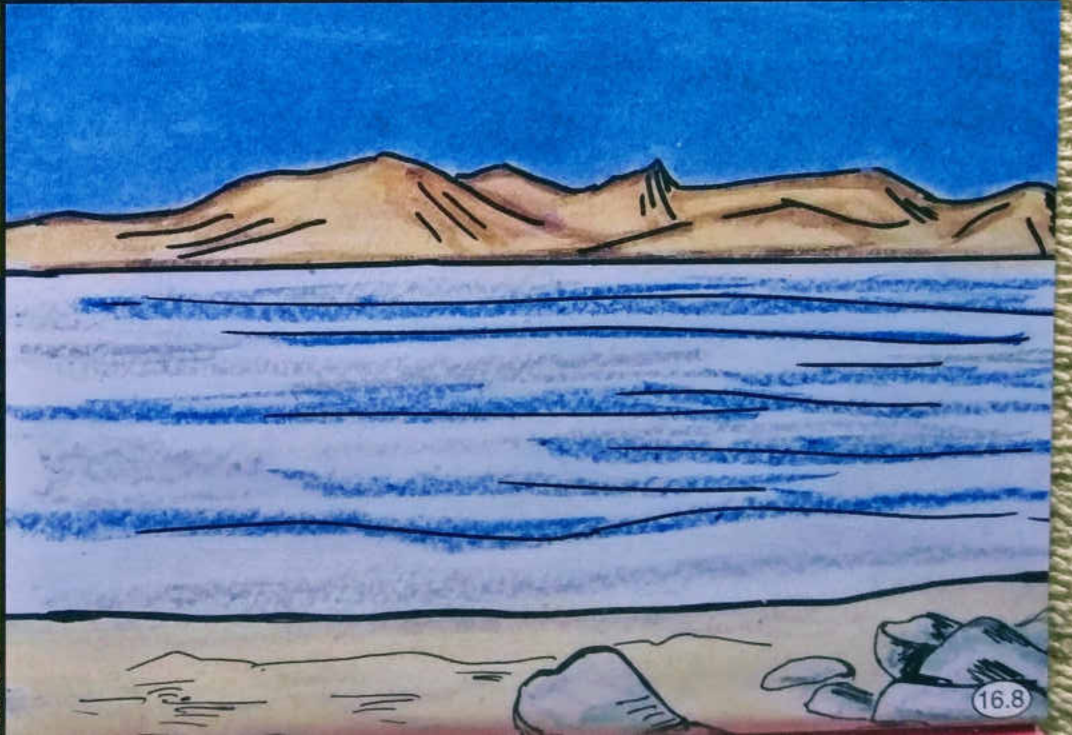
16.8

திட்டம்
தேவன் உங்கள் வாழ்க்கைக்கு ஒரு திட்டம் வைத்துள்ளார்
17.1

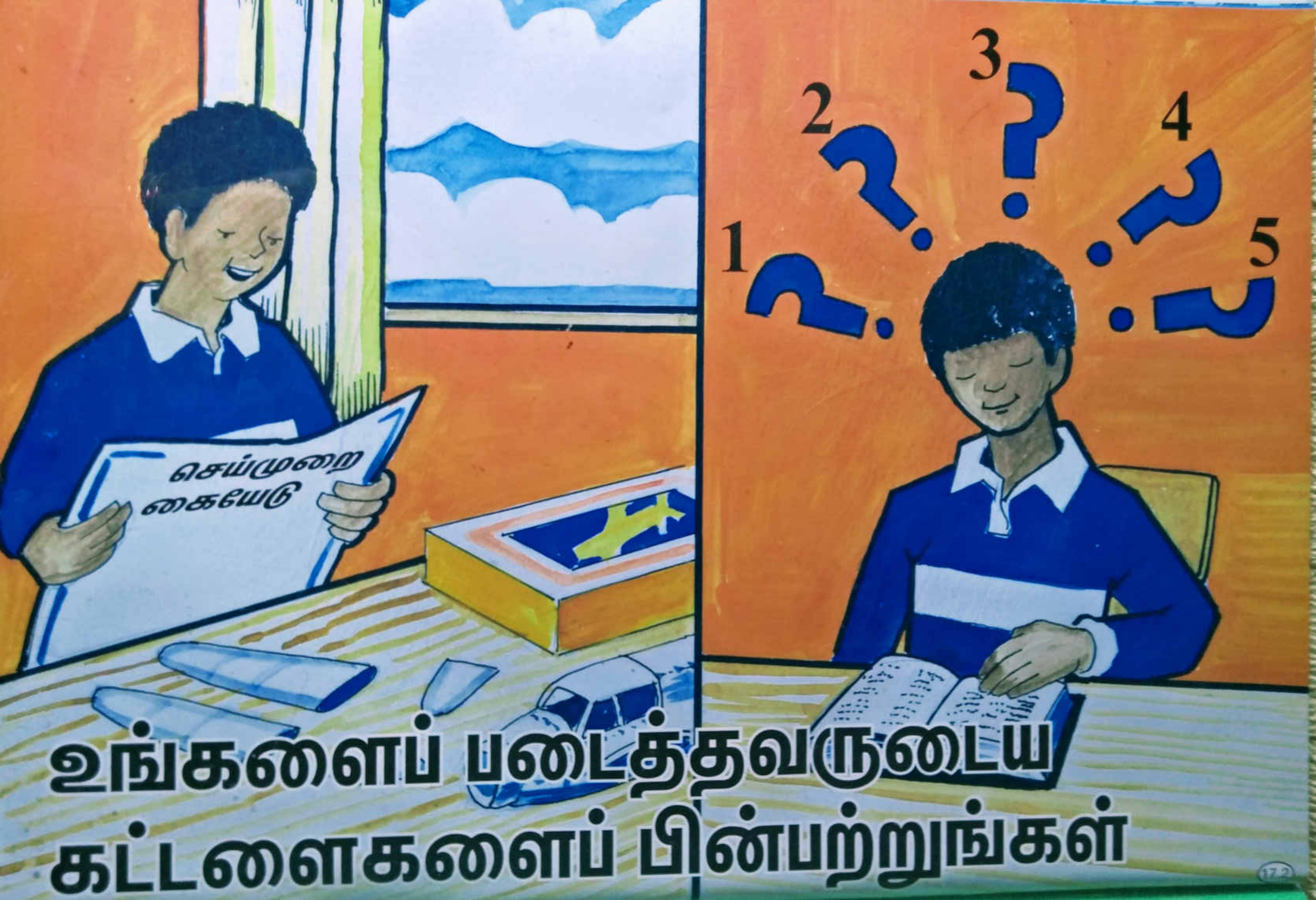
செய்முறை
கையேடு
1
2
3
4
5
உங்களைப் படைத்தவருடைய
கட்டளைகளைப் பின்பற்றுங்கள்
17.2

பின்பற்ற வேண்டிய படிகள்

17.3

நான் என்ன செய்ய வேண்டுமென்று நீர் விரும்புகிறீர்?
நான் என்ன செய்ய வேண்டுமென்று நீர் விரும்புகிறீர்?
உங்களுடைய வேலையைக் குறித்து தேவனுக்கு ஒரு திட்டம் உண்டு
17.4

தேவனுடைய திட்டத்தை மற்றவர்களுக்குச்
சொல்ல வேண்டும்
17.5

தேவன் உங்களை நடத்துவார்
17.6

தேவனின் அறிவிப்புப் பலகை
17.7

தேவனுடைய வழி எப்போதும் எளிதல்ல

						இ
ம						ரு
கி						ப்
ழ்	உ	ங்	க	ளோ	டு	ப
ச்						தா
சி						க

யோசியா
18.1

18.2

18.3

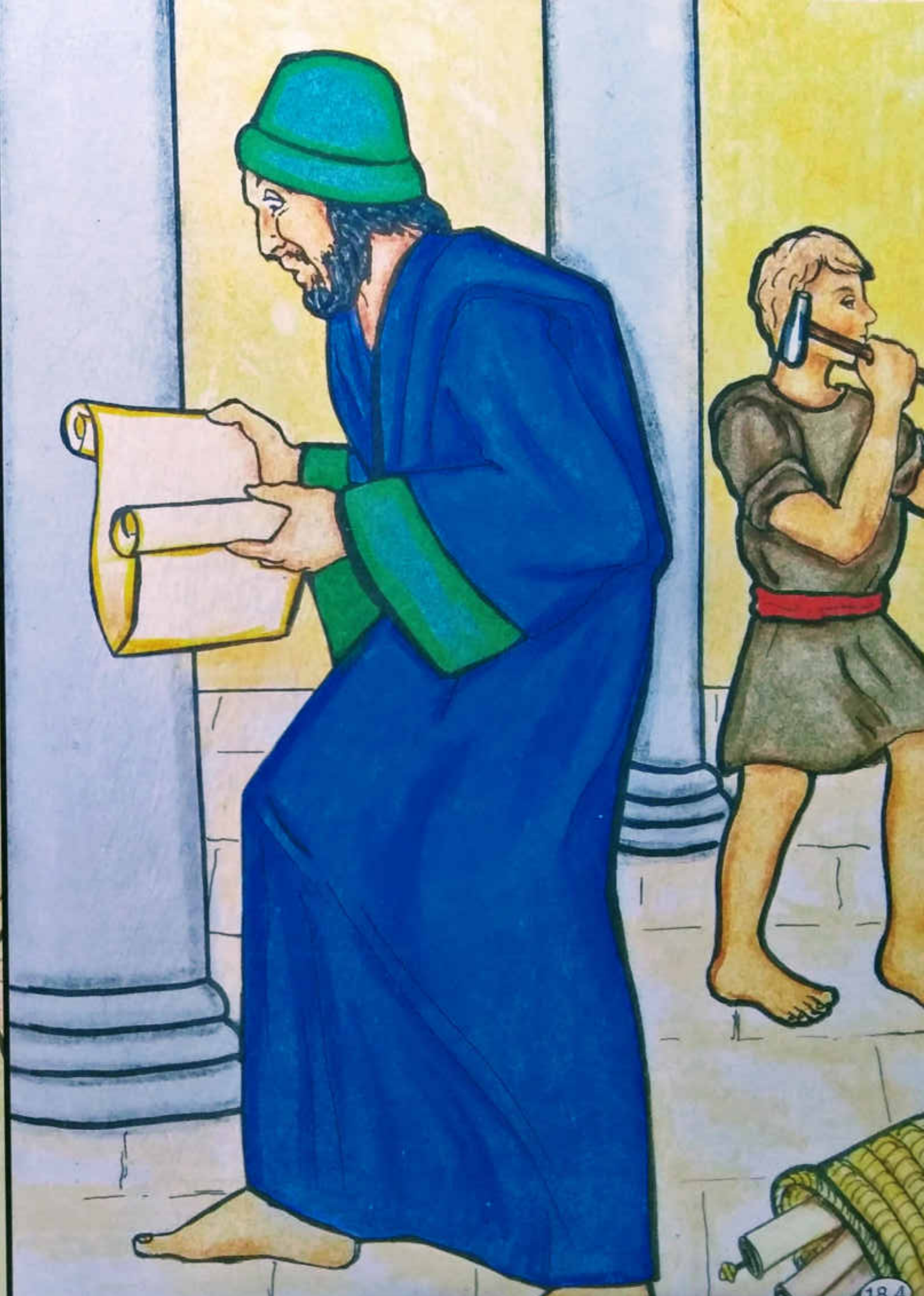
18.4

18.5

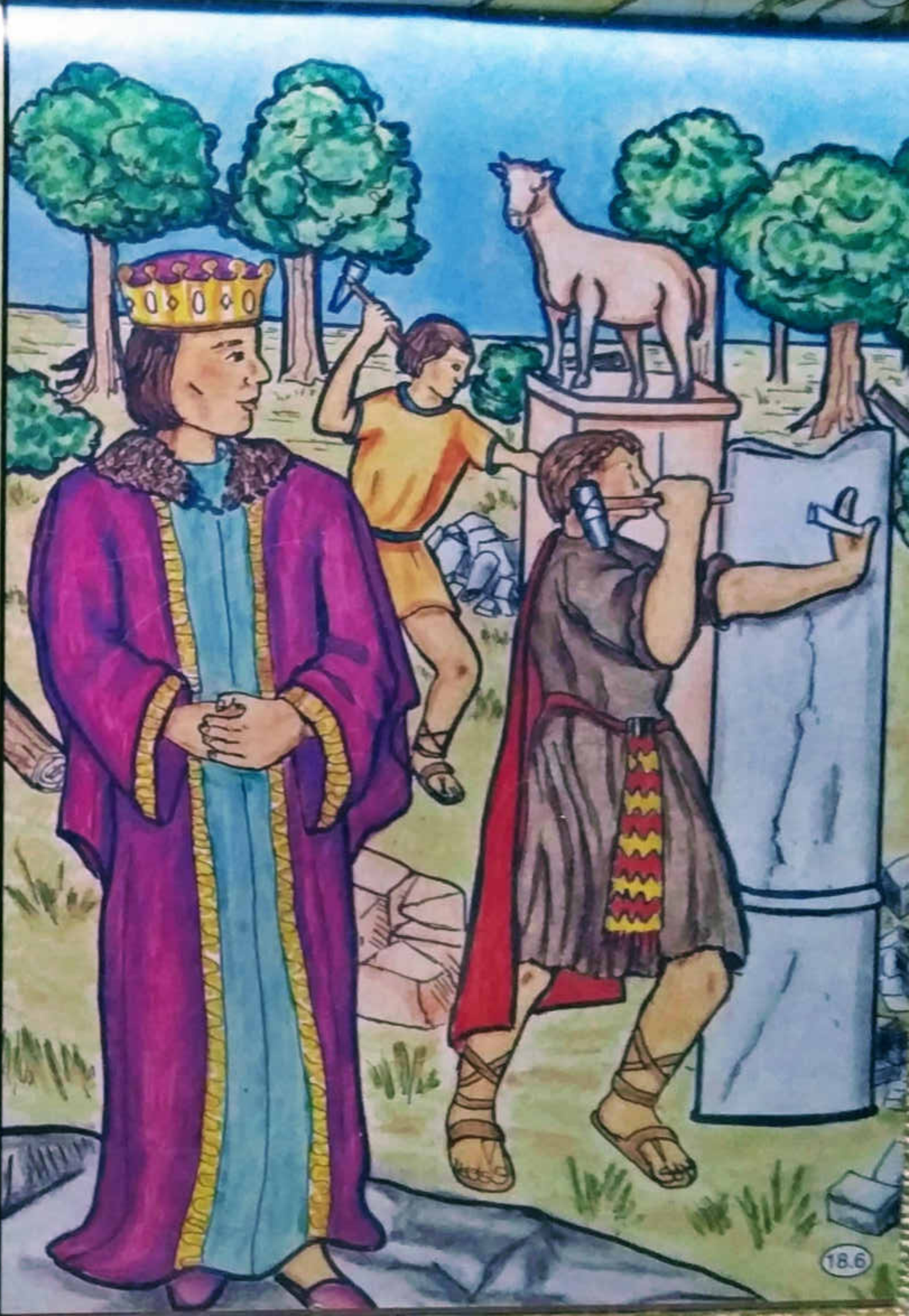

18.6

18.7

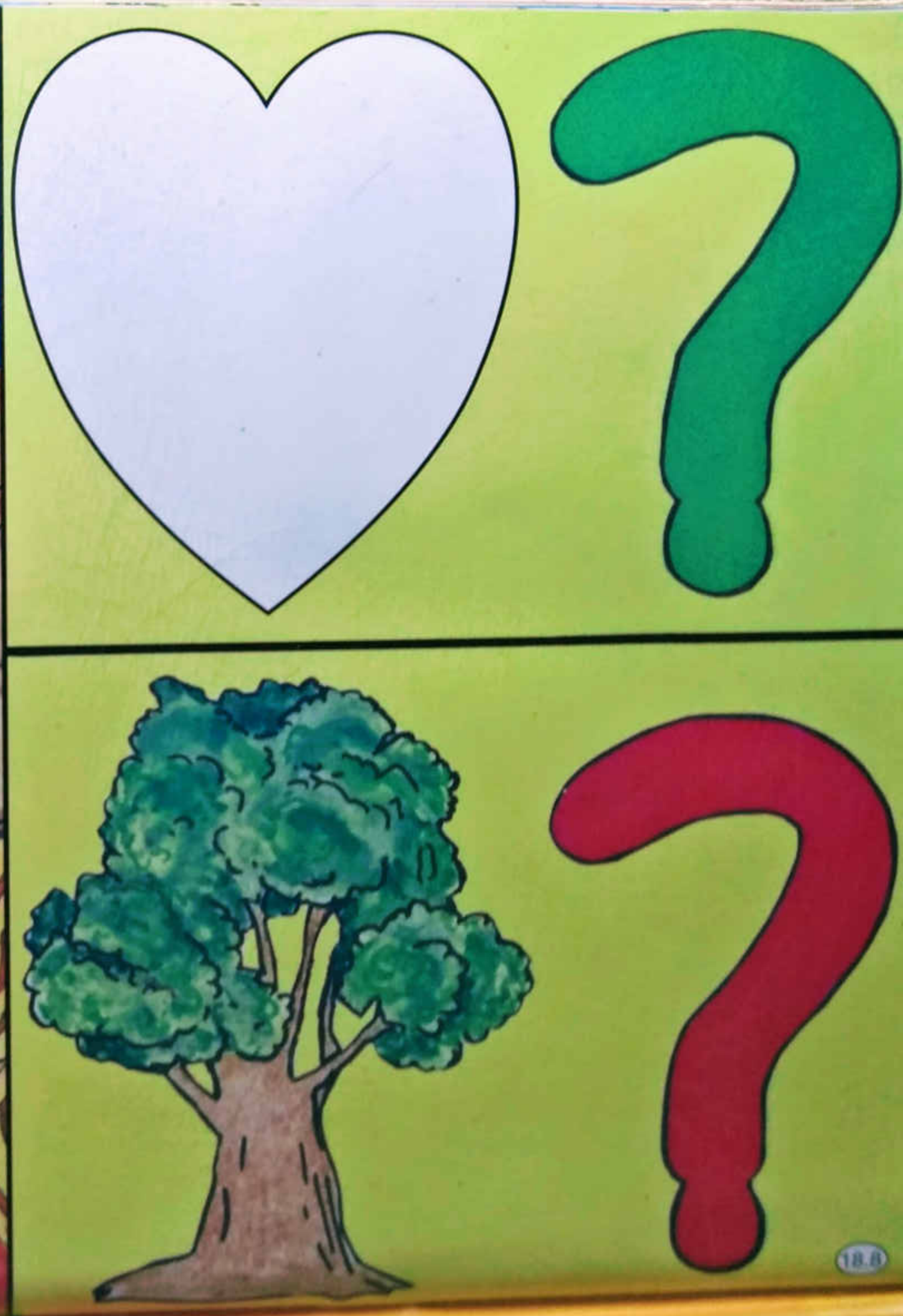

18.8

நாம் வாழும் உலகம்
19.1

உதவி இல்லை
பிதா
இரண்டு வகையான மக்கள்
19.2

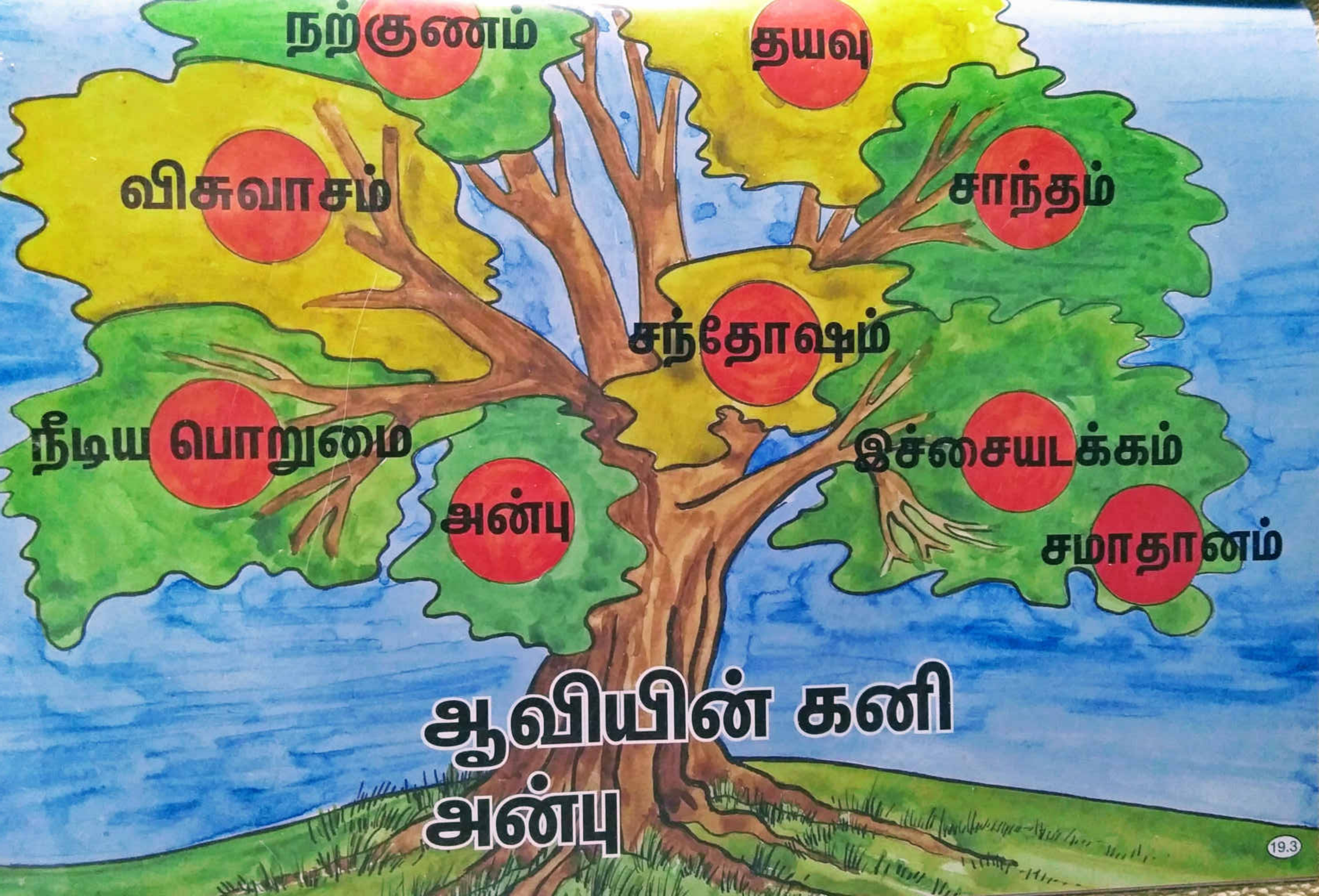
நற்குணம்
தயவு
விசுவாசம்
சாந்தம்
சந்தோஷம்
நீடிய பொறுமை
இச்சையடக்கம்
அன்பு
சமாதானம்
ஆவியின் கனி
அன்பு
19.3

நித்திய
ஜீவன்
பரிசுத்த
ஆவியானவர்
சமாதானம்
ஆவியின் கனி சமாதானம்
19.6

சமாதானம்
என்றால் என்ன?

தேவனை நம்பு

இந்த புத்தகத் தொகுப்புடன் சேர்ந்த இதர புத்தகங்கள்

பாக்கெட் – 1

- முதல் படிகள் – பிள்ளைகளுக்கு வேதாகம ஊழியத்தைப் பற்றிக் கூறும் கையேடு.
- ஆண்டவராகிய இயேசு கிறிஸ்து – ஆண்டவராகிய இயேசு கிறிஸ்துவின் ஆள் தத்துவம் மற்றும் ஊழியத்தைக் குறித்து சிறுவர்களுக்குப் போதிக்கத்தக்க படங்களுடன் கூடிய பன்னிரெண்டு உபதேச பாடங்கள்.
- வேதாகமம் –தேவனுடைய வார்த்தையாகிய வேதாகமத்தையும் இரட்சிப்புக்கு வழியையும் காட்டும் படங்களோடு கற்பிக்கும் பதினைந்து பாடங்கள்.
- ஒரு ஆண்டு போதனை திட்டம்.
- வார்த்தையில்லாப் புத்தகம் – நற்செய்தி கூற உதவும் ஒரு உபகரணம்.

பாக்கெட் – 2

- சிறு பிள்ளைகளுக்கு நற்செய்தி அறிவிப்பது எப்படி – இரட்சிக்கப்படாத சிறுவர்களுக்கு நற்செய்தியை அறிவிக்க உதவுகிறது.
- சிறுவர்கள் கேட்கும் கேள்விகள் – சிறுவர்கள் கேட்கக்கூடிய முக்கியமான கேள்விகளுக்குப் பதில் கூறும் படங்களோடு கூடிய ஐந்து பாடங்கள்.
- தேவன் யார்? – சிறுவர்களுக்கு தேவனைப் பற்றிக் கூறும் படங்களோடு கூடிய பத்துப் பாடங்கள்.
- தேவன் எப்படிப்பட்டவர்? – தேவனுடைய இயல்புகளை சிறுவர்களுக்குக் கற்பிக்க படங்களோடு கூடிய பத்து கோட்பாட்டுப் பாடங்கள்.
- ஒரு ஆண்டு போதனை திட்டம்.
- வார்த்தையில்லாப் புத்தகம்.

பாக்கெட் – 3

- இரட்சிப்பு – தேவனுடைய ஈவு (பகுதி I, II) இரட்சிப்பின் அவசியம்.
- சிறு பிள்ளைகளுக்கு வேதாகம உபதேசங்களைப் போதிப்பது எப்படி? – சிறுவர் ஊழியர்கள் வேதாகம உபதேசங்களை சிறுவர்களுக்குப் போதிக்க உதவும் கையேடு.
- ஒரு ஆண்டு போதனை திட்டம்.
- வார்த்தையில்லாப் புத்தகம்.

இந்தப் புத்தகங்களைப் பெற்றுக்கொள்ள இந்திய வேதாகம இலக்கியம்,
67, பராக்கா சாலை, கீழ்ப்பாக்கம், சென்னை – 600 010 அணுகவும்.

Published by Child Evangelism Fellowship Specialized Book in Association with India Bible Literature Ministry

For further information on the ministries of
Child Evangelism Fellowship in India, please contact:

National Office:
Child Evangelism Fellowship of India
997, Church lane, Ex-Servicemen Colony
Dodda Banaswadi
Bangalore - 560 043

பகுதி ஒன்று

வளர்ச்சி

– தேவனுடைய திட்டம்

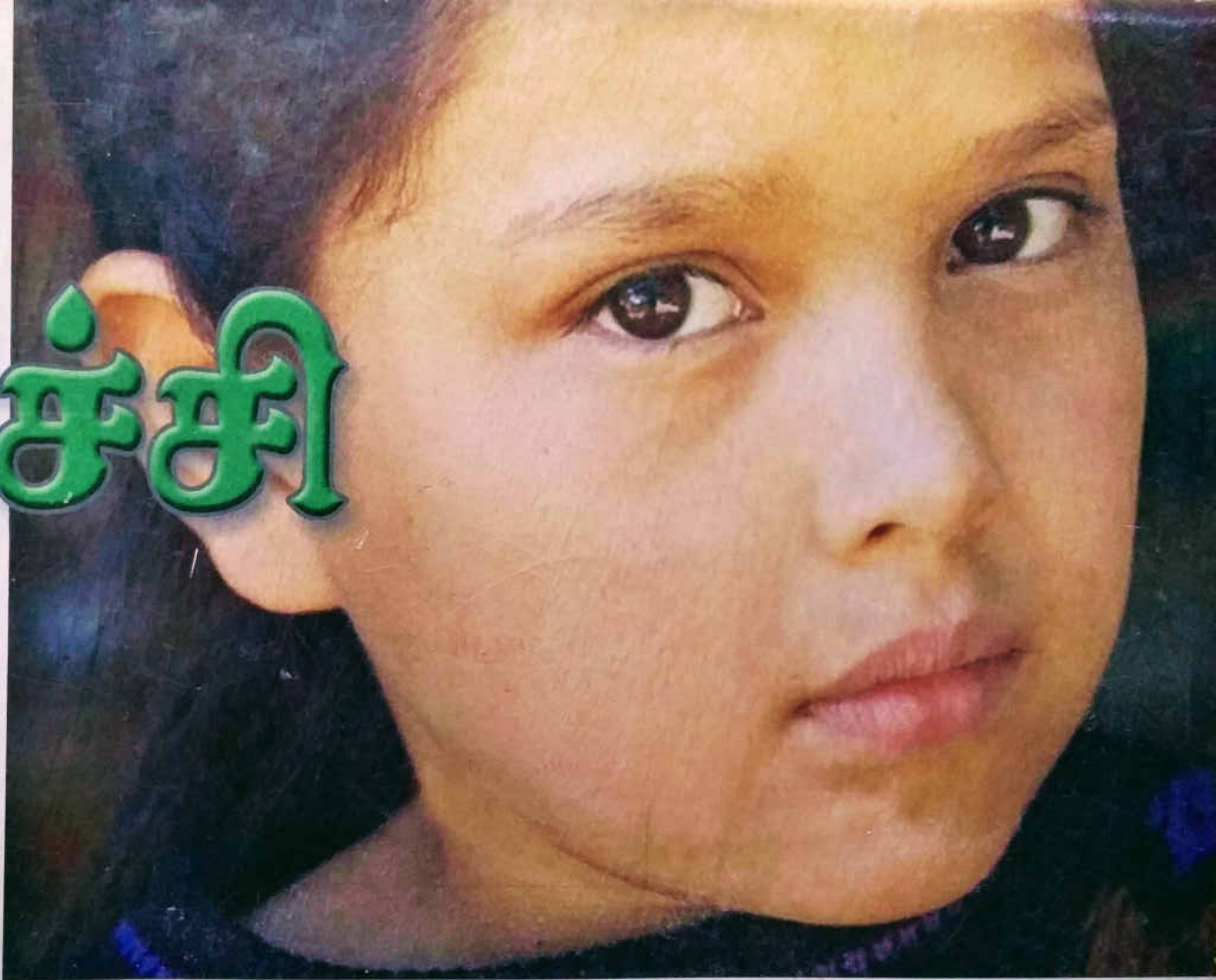

இயேசுவைத் தங்கள் சொந்த இரட்சகராக ஏற்றுக்கொண்ட சிறுவர், சிறுமிகள் ஆத்தும வளர்ச்சி அடையவும், அவரோடு சேர்ந்து வாழவும், வழிகாட்டும்படி சிறுவர் ஊழியருக்காக சித்திரிக்கப்பட்ட படங்களோடு கூடிய உபதேசக் கையேடு.

Sam Doherty

India Bible Literature

CEF
CHILD EVANGELISM FELLOWSHIP®
Since 1937
Reaching children worldwide™

SPECIAL EDITION - FOR USE IN INDIA

Part of a Children's Worker's Pack

The textbook for teaching these lessons is available separately

This book has been distributed for a donation and must not be re-distributed for profit

Artwork by Joe and Kay Gildea and Valerie Archer

Published by
Child Evangelism Fellowship Inc
Specialized Book Ministry
Assisting Children's Evangelists Worldwide
Northern Ireland, UK

© December 2005 All Rights Reserved

Indian Edition Published by
India Bible Literature
67, Beracah Road, Kilpauk, Chennai 600 010

© December 2005 All Rights Reserved

Printed at NPT Offset Press Pvt. Ltd., Chennai - 14

உதவி!
உதவி!
நீங்கள் இரட்சிக்கப்பட வேண்டும்
1.1

பாவத்திலிருந்தும் இருளிலிருந்தும்
காப்பாற்றப்படுவது
$10

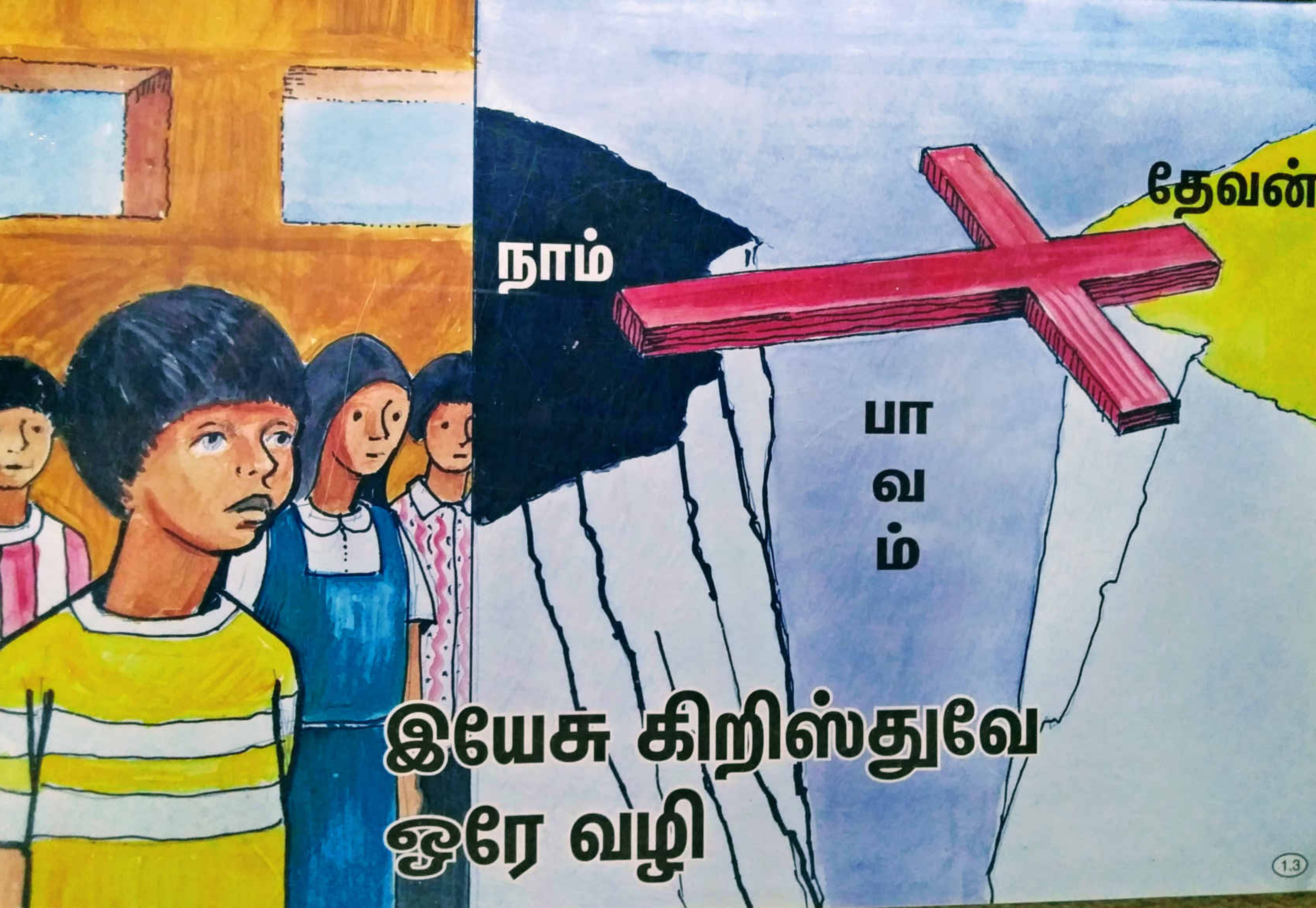

நாம்
தேவன்
பாவம்
இயேசு கிறிஸ்துவே
ஒரே வழி
1.3

நாம்
சபை
பெற்றோர்கள்
ஜெபங்கள்
நல்ல காரியங்கள்
பாவம்
தேவன்
வேறு எந்த வழியுமில்லை
1.4

நீங்கள் ஏதாவது
செய்ய வேண்டும்
15

நாம்
தேவன்
பா
வ
ம்
இன்றே இயேசு
கிறிஸ்துவை நம்புங்கள்
16

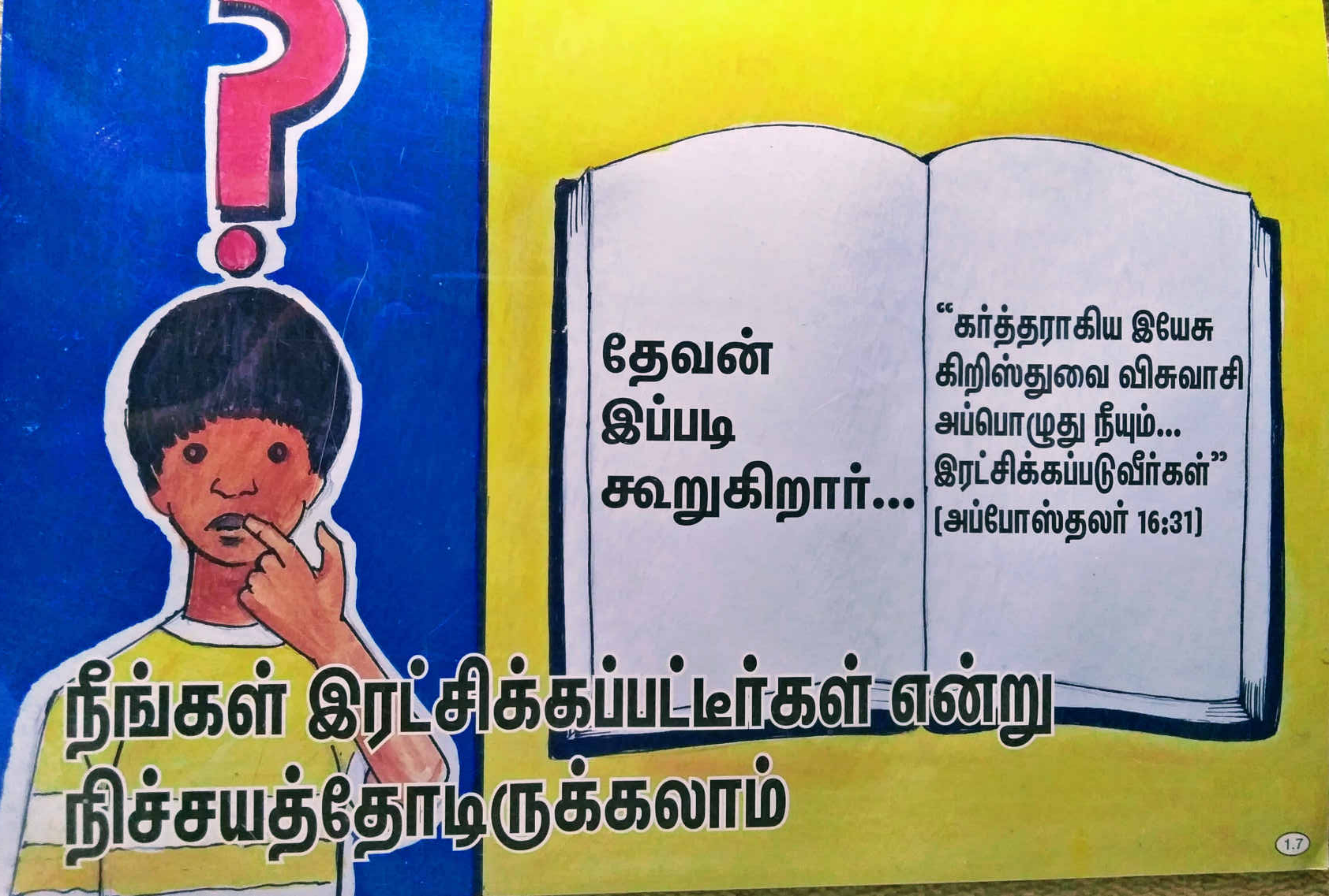
தேவன்
இப்படி
கூறுகிறார்...
"கர்த்தராகிய இயேசு
கிறிஸ்துவை விசுவாசி
அப்பொழுது நீயும்...
இரட்சிக்கப்படுவீர்கள்"
[அப்போஸ்தலர் 16:31]
நீங்கள் இரட்சிக்கப்பட்டீர்கள் என்று
நிச்சயத்தோடிருக்கலாம்
1.7

ஒரு புதிய வாழ்க்கை ஆரம்பம்

2.1

2.2

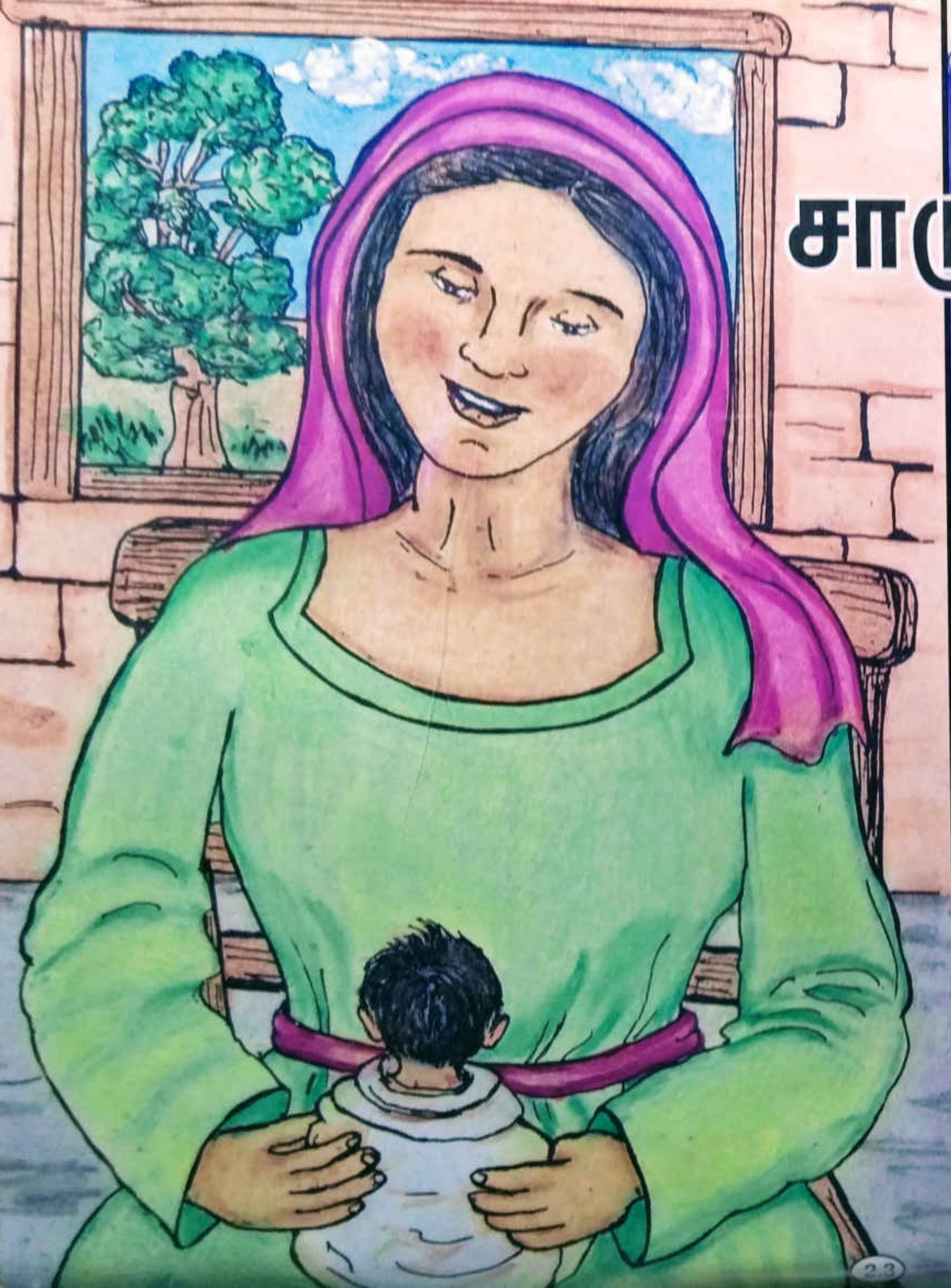

சாமுவேல்

2.5

2.6

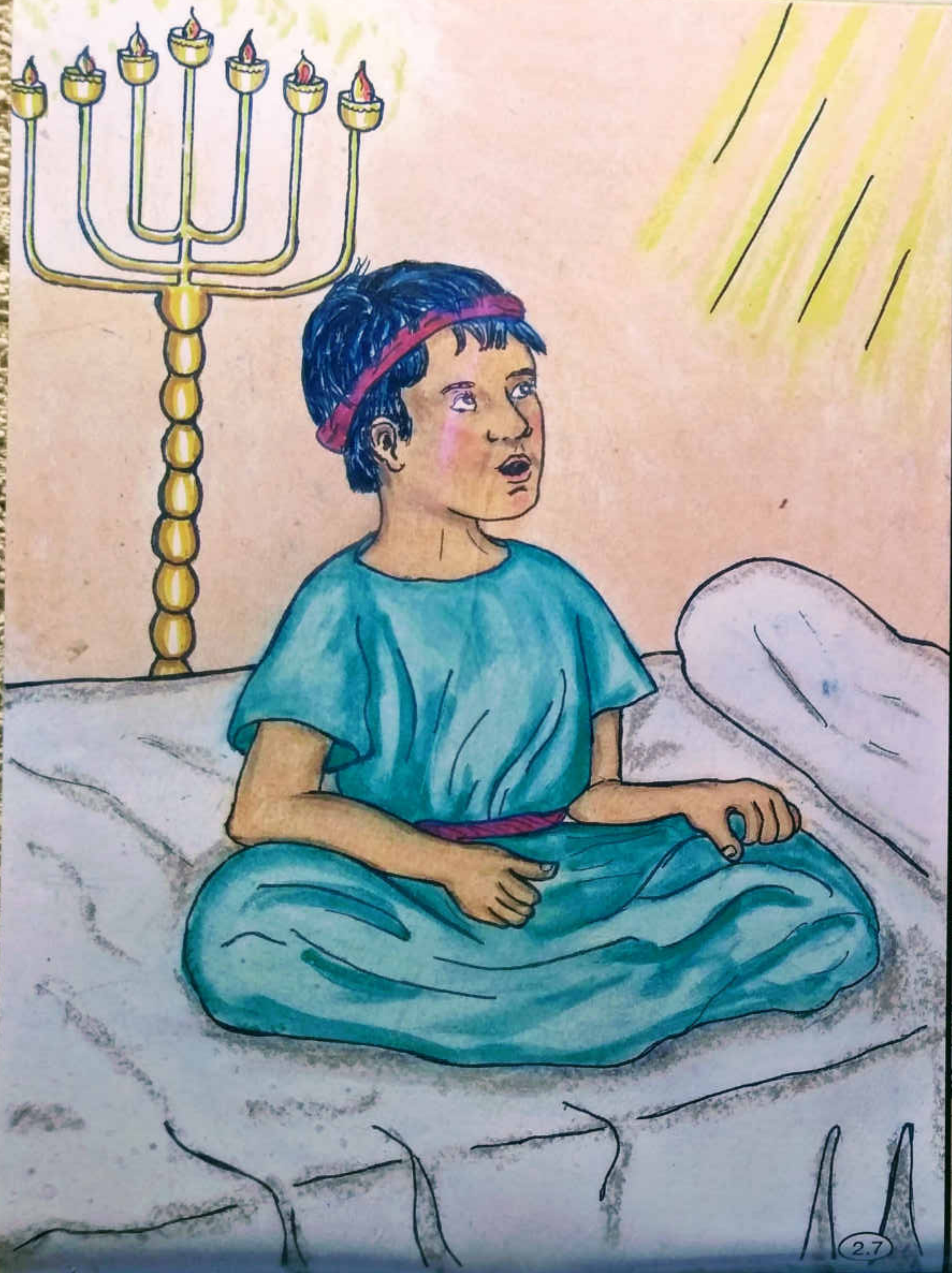
2.7

2.8

உணவு சமைக்கும் ஒவ்வொருவருக்கும்
ஒரு திட்டம் உள்ளது
3.1

தேவன்
தேவனிடம் உங்களுக்கான
ஒரு திட்டமிருக்கிறது

தேவனுடைய திட்டத்தின்

விளைவு

நீங்கள் பரிசுத்தராயிருக்க வேண்டுமென்று
தேவன் விரும்புகிறார்
3.4

தேவன் உங்களுக்கு
வல்லமையளிக்கிறார்
3.5

3
40
10
பரிசுத்த
ஆவியானவர்
பரிசுத்த ஆவியானவர்
உங்களுக்கு உதவி செய்வார்
3.6

நீங்கள் ஏதாவது ஒரு
காரியத்தைச் செய்ய வேண்டும்
எனக்கு வேண்டும்
நான் செய்வேன்
நான் செய்ய மாட்டேன்

பின்னாக சறுக்குவது சாத்தியமா?
38

4.1

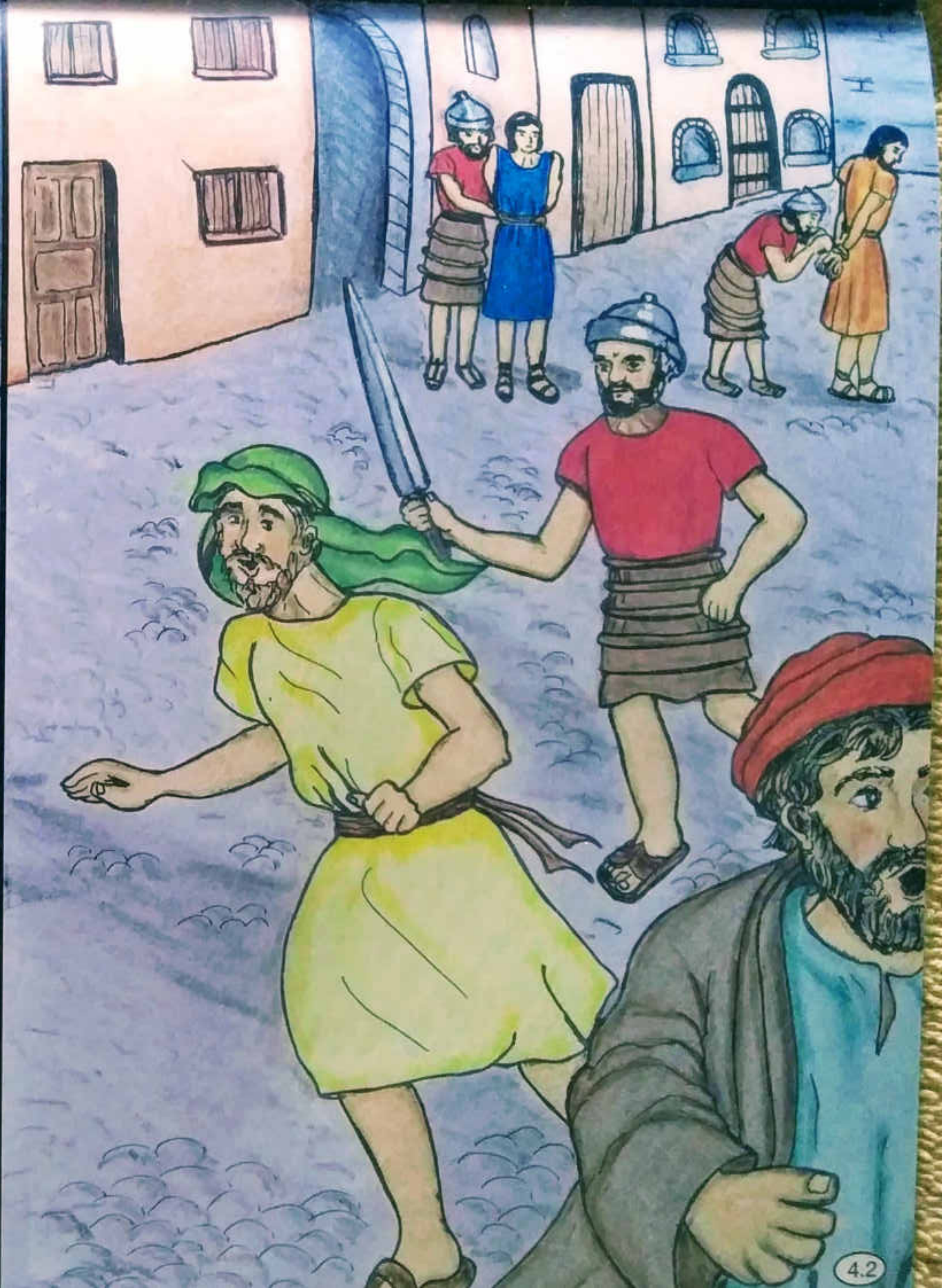
4.2

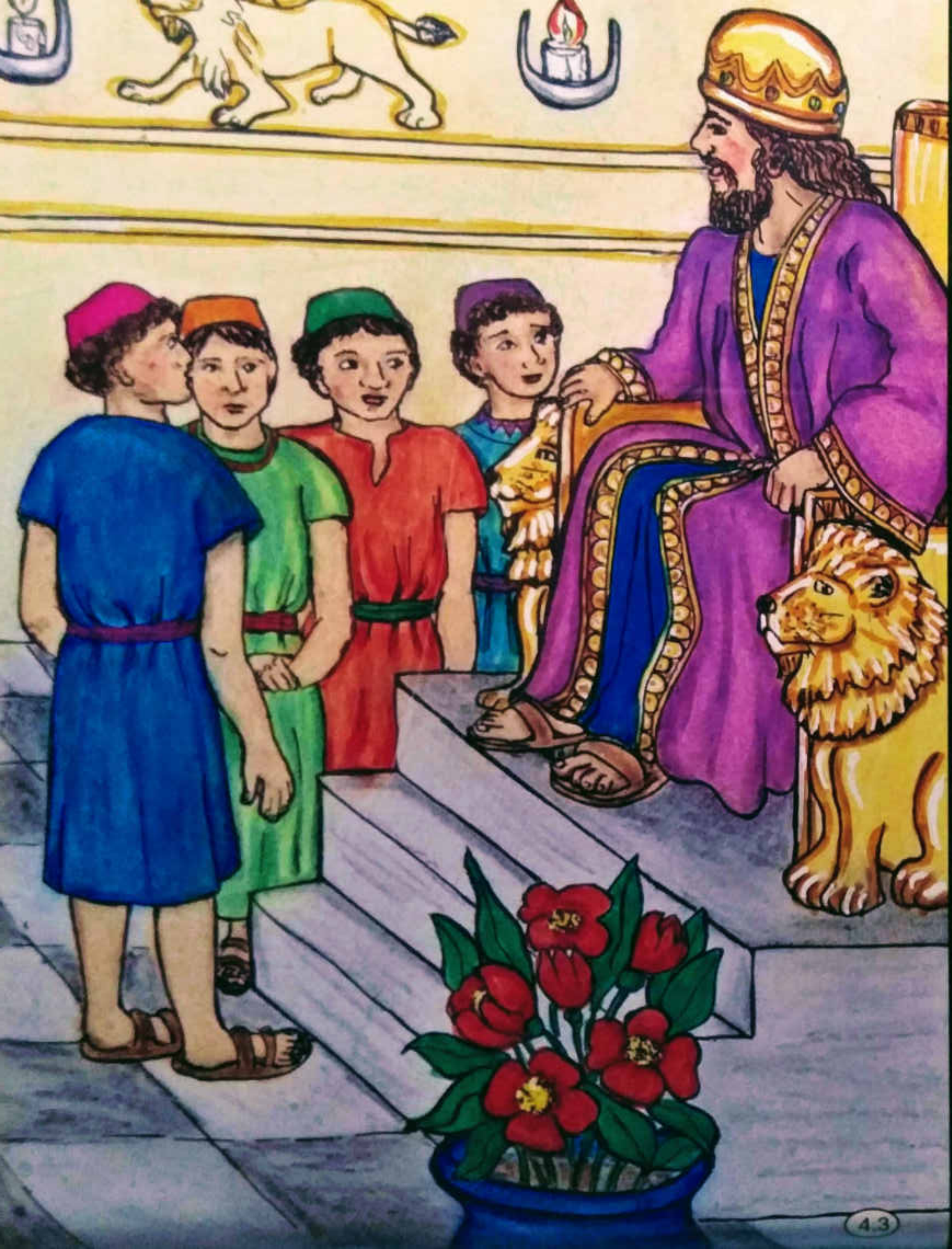

தானியேல் -

பெல்தெஷாத்சார்

அனனியா -

சாத்ராக்

மீஷாவேல் -

- மேஷாக்

அசரியா

- ஆபேத்நேகோ

4.5

4.6

வேண்டாம்

நீங்கள் சண்டையில் ஈடுபட்டிருக்கிறீர்களா?
5.1

சோதனை
உங்கள்
எதிரியைத் தெரிந்து
கொள்ளுங்கள்
பாவம்
சந்தேகங்கள்
எதிர்ப்பு

குஸ்திச் சண்டைக்காரர்
பலசாலிகளாக
இருக்க வேண்டும்

நீங்கள்
பலசாலிகளாயிருக்க
வேண்டும்

உங்களுக்கு உதவி தேவை
5.5

உங்களுக்கு உதவிசெய்ய
கர்த்தராகிய இயேசுவிடம் கேளுங்கள்

நீங்கள்
பாவஞ்செய்யும்போது
என்ன நடக்கிறது ?
இன்னும்
தேவனுடைய
குடும்பம்
ஆனால்
5.7

6.3

6.4

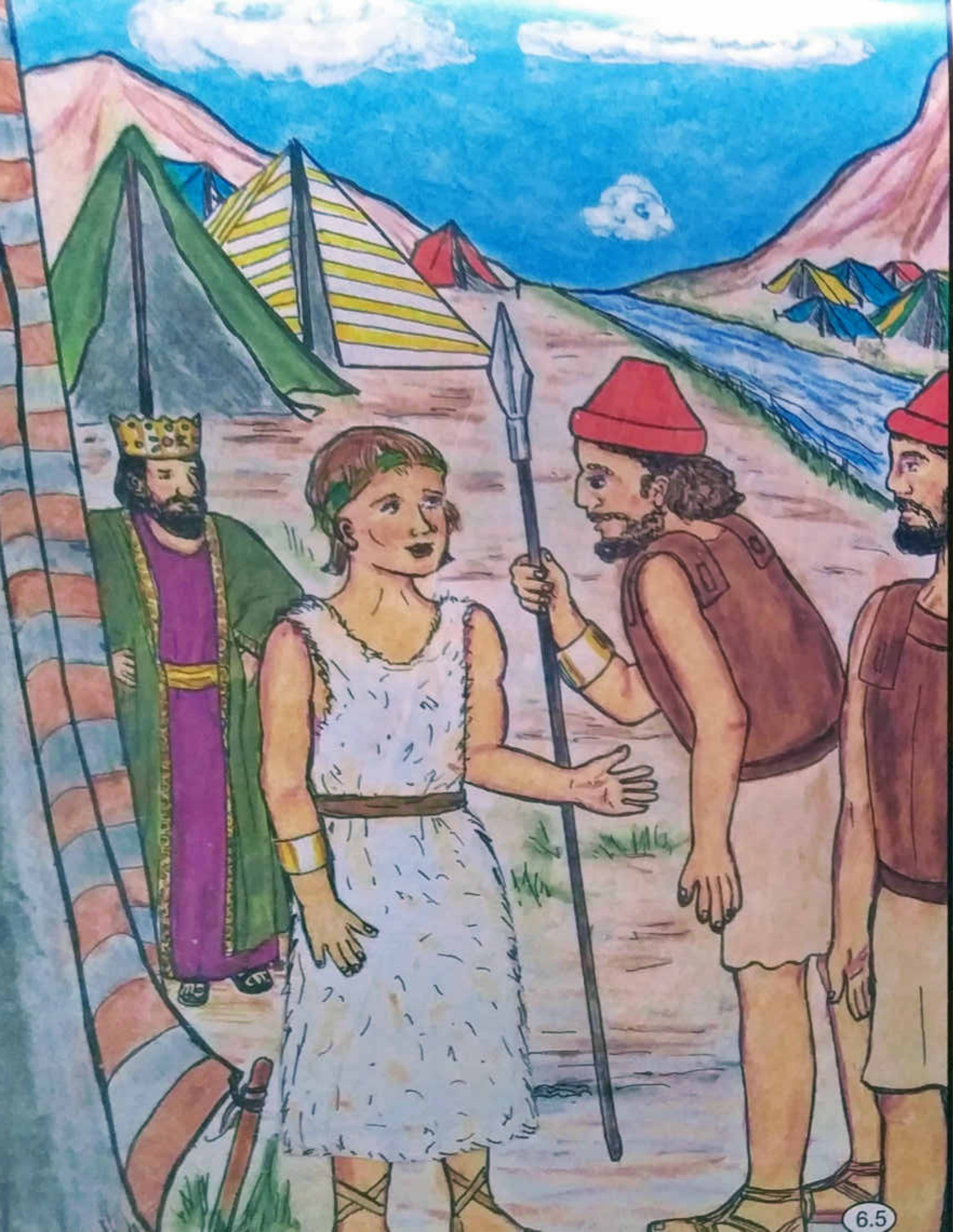
6.5

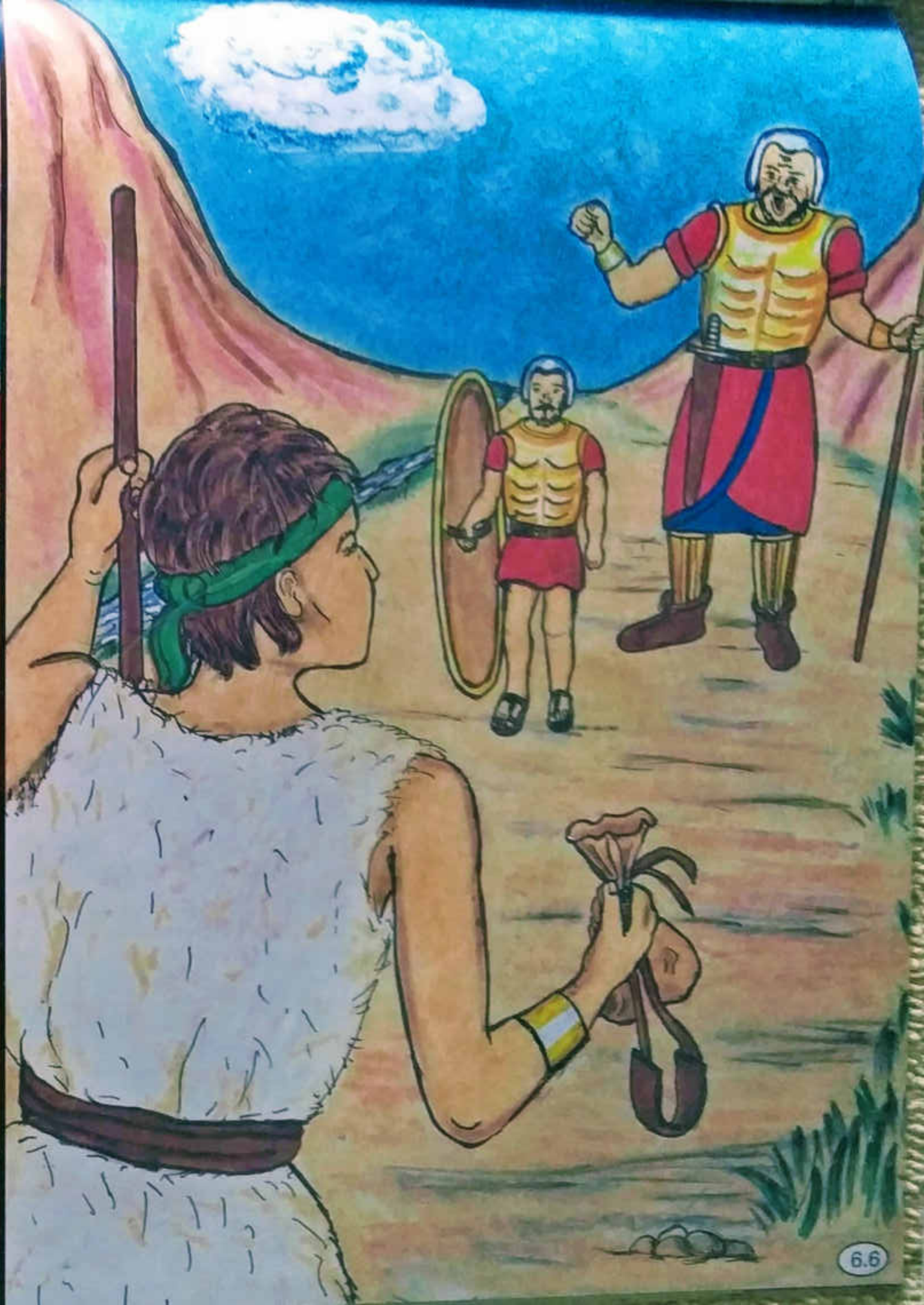
6.6

6.7

6.8

நீங்கள் தேவனோடு பேச முடியும்

உதவி செய்யும்
பாதுகாத்தருளும்
காப்பாற்றும்
ஆசீர்வதியும்
தயவு செய்து
7.2

தயவு செய்து
எந்த மக்களுக்காக ஜெபிக்க வேண்டும்

உங்களுக்கு நன்றி

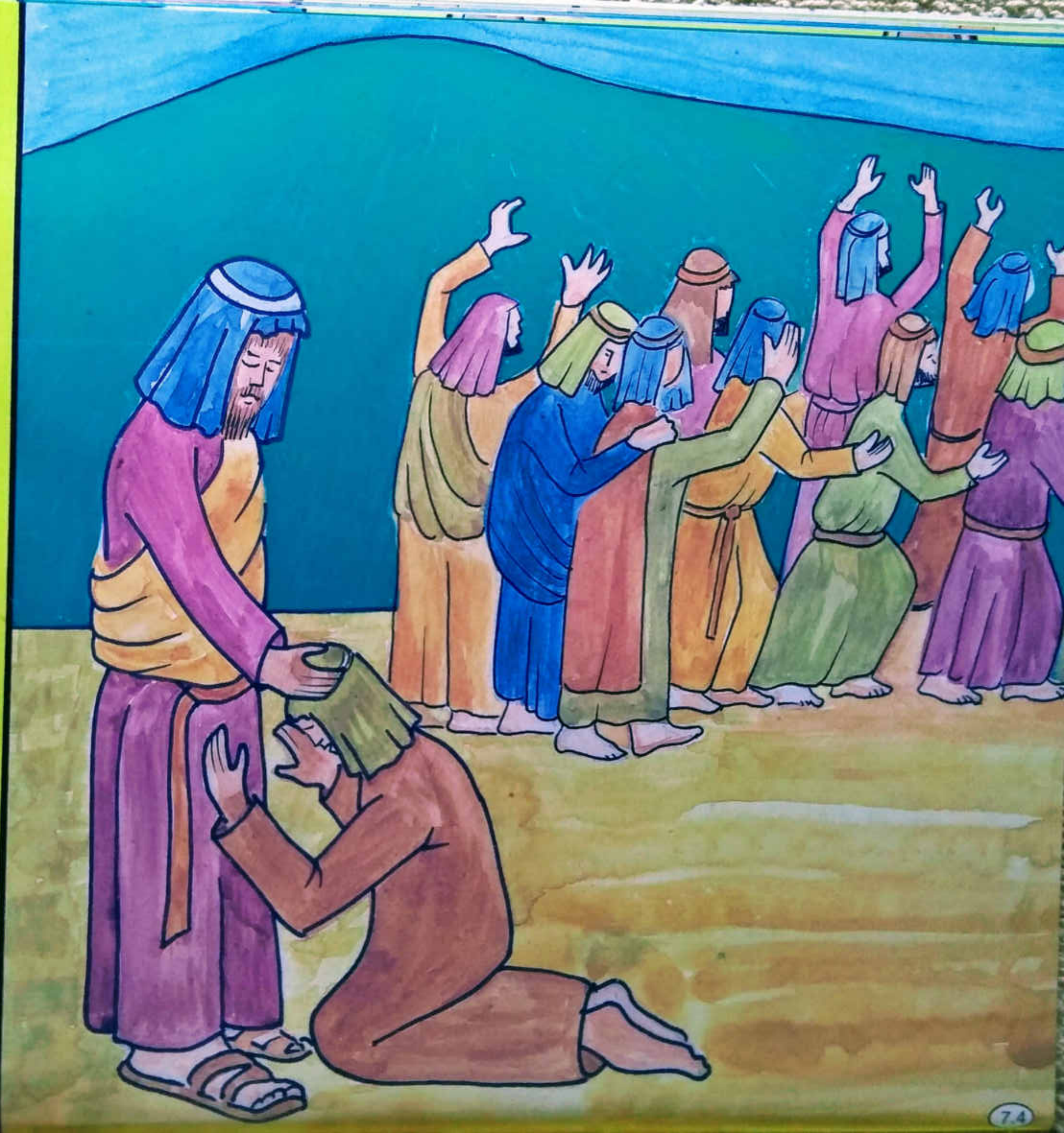

ந
ன்
றி

வருந்துகிறேன்

வரு
ந்து
கி
றே
ன்

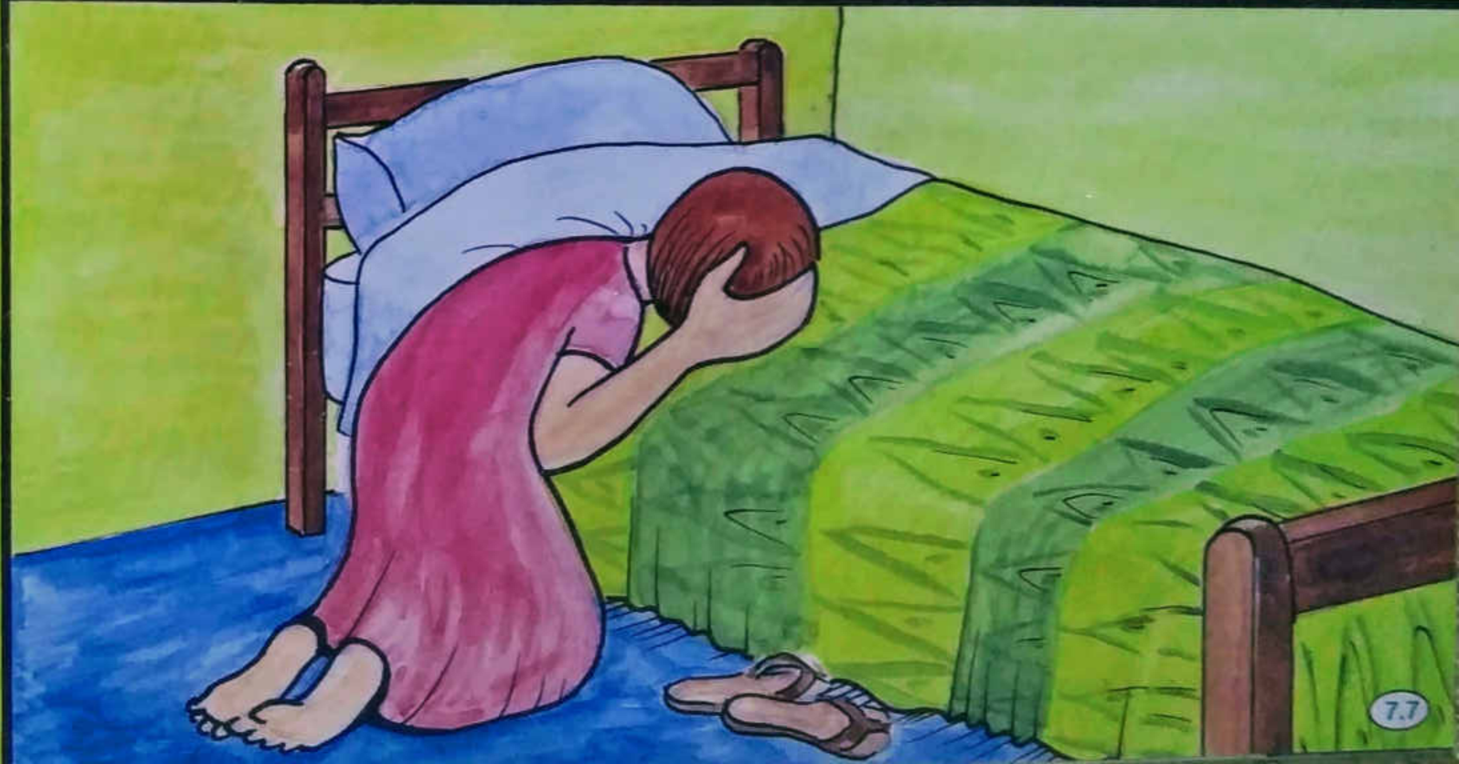
7.7

"நான் உம்மை நேசிக்கிறேன்" என்று கூறுங்கள்

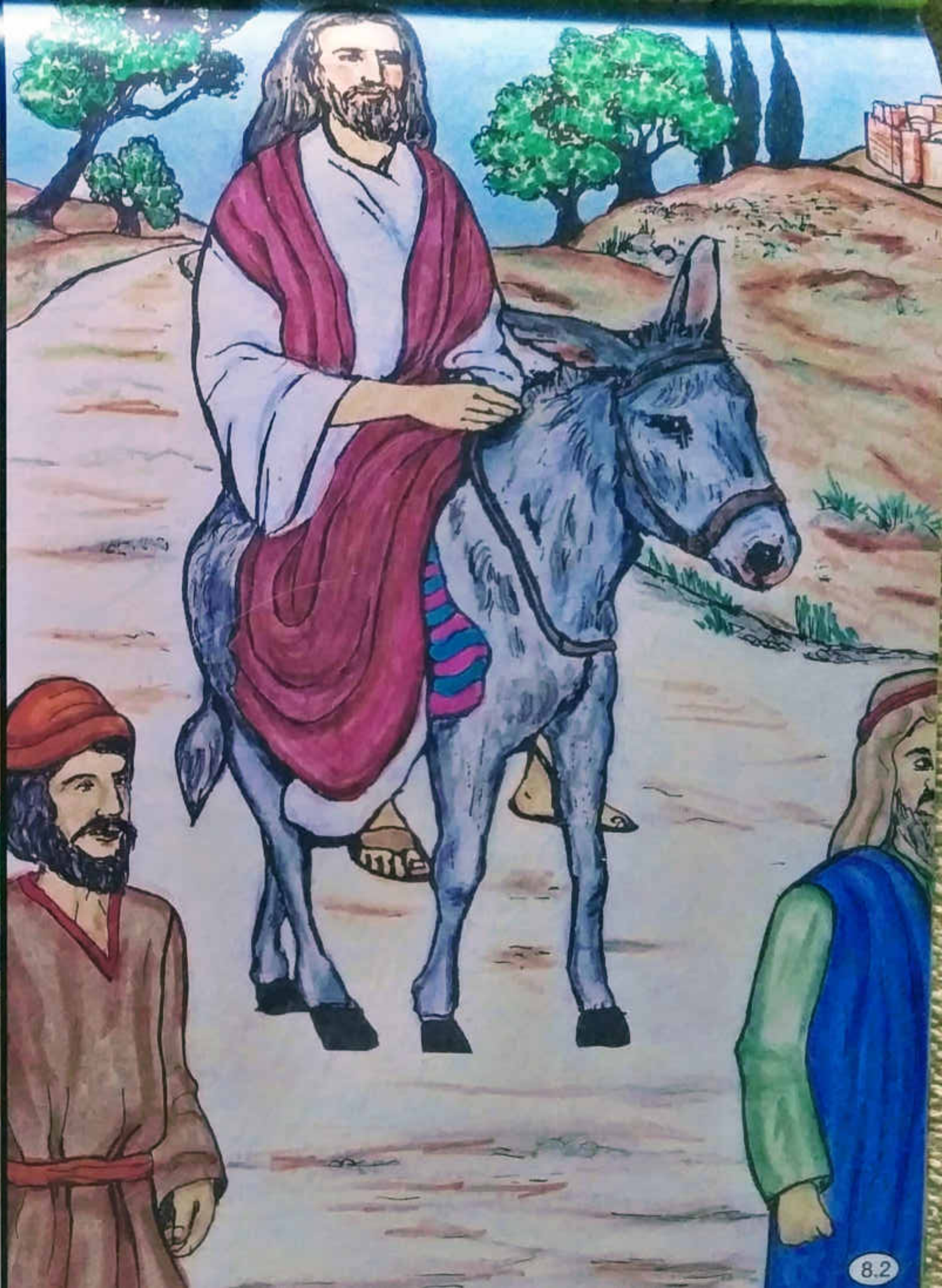

8.2

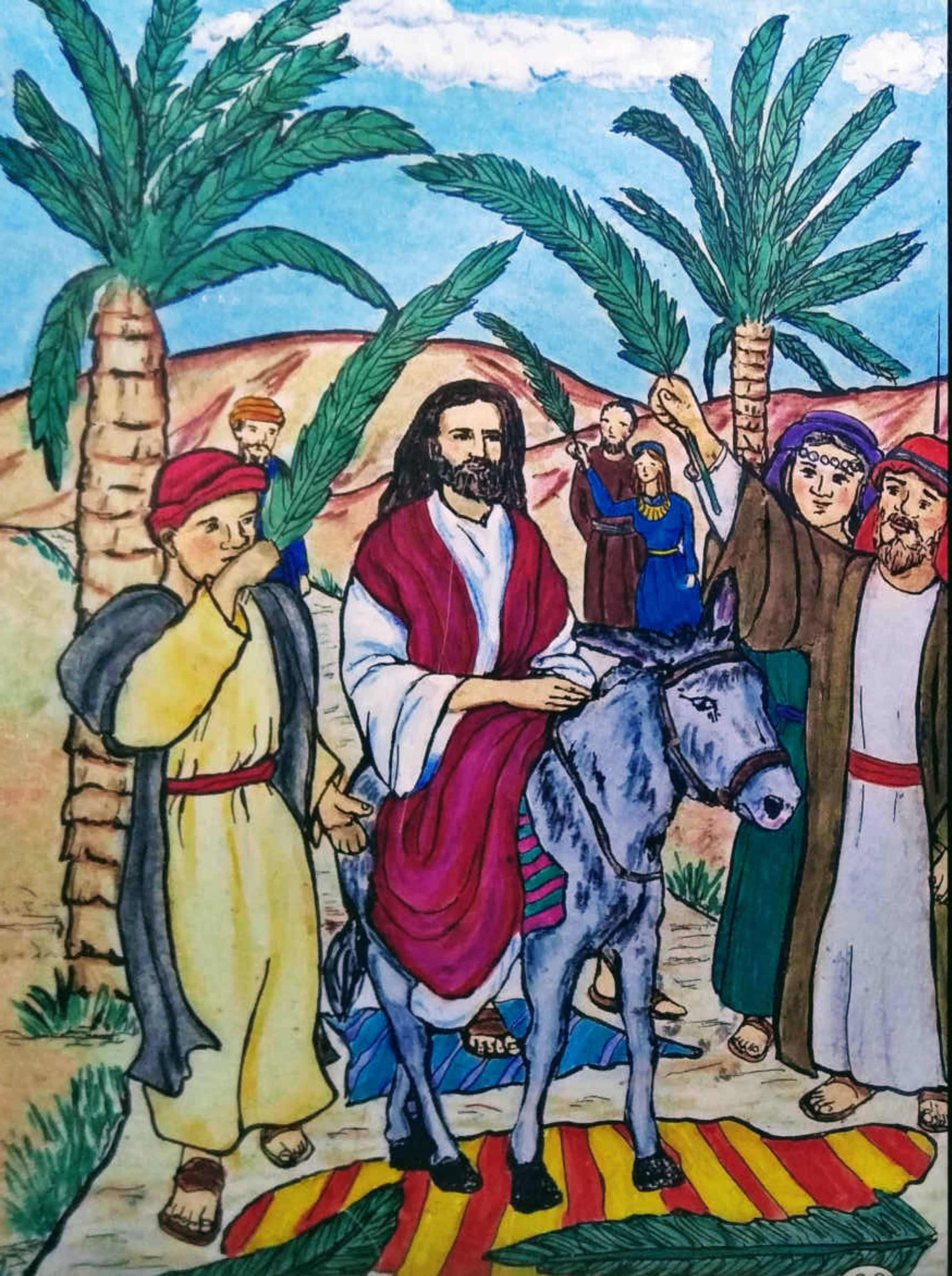

84

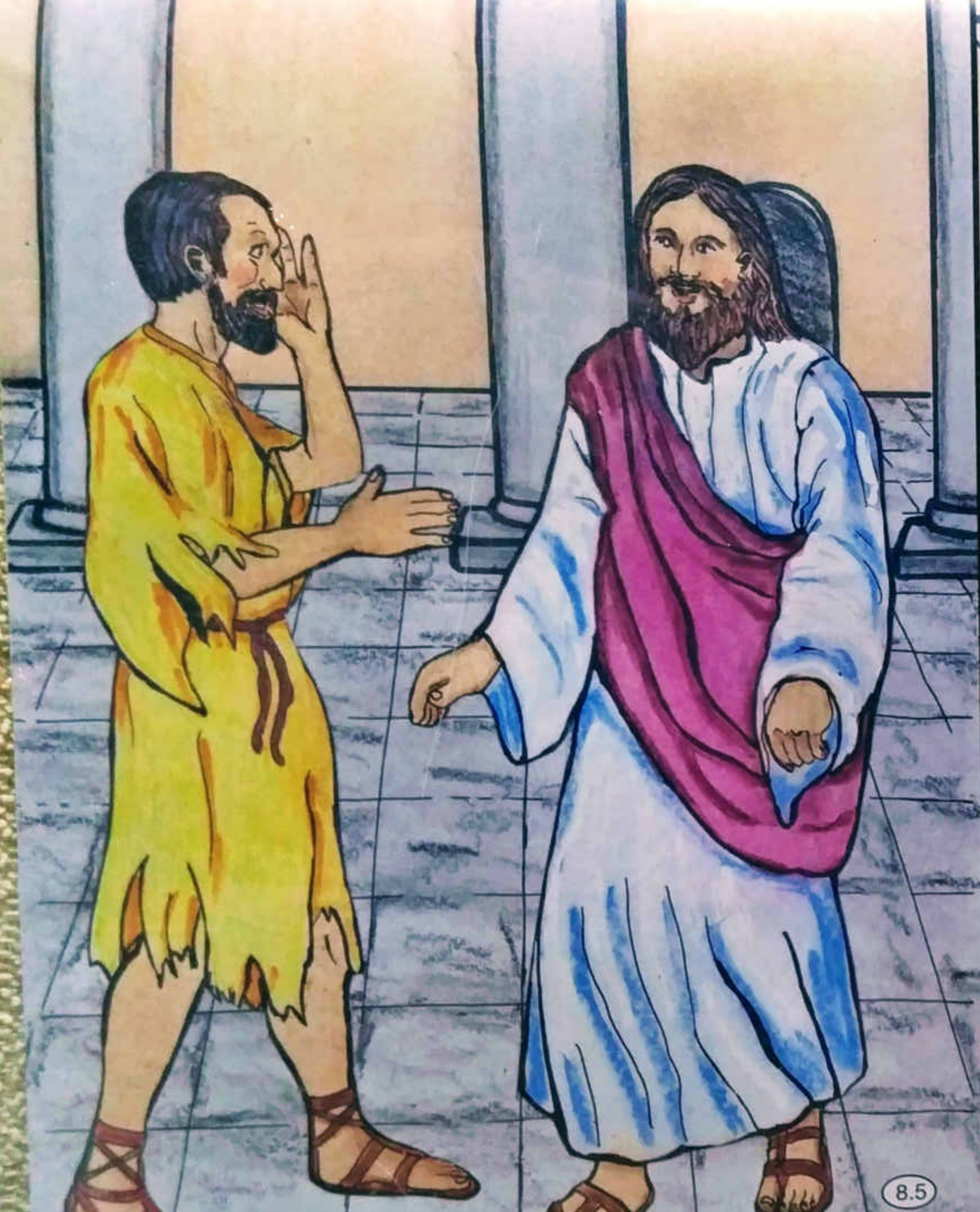
8.5

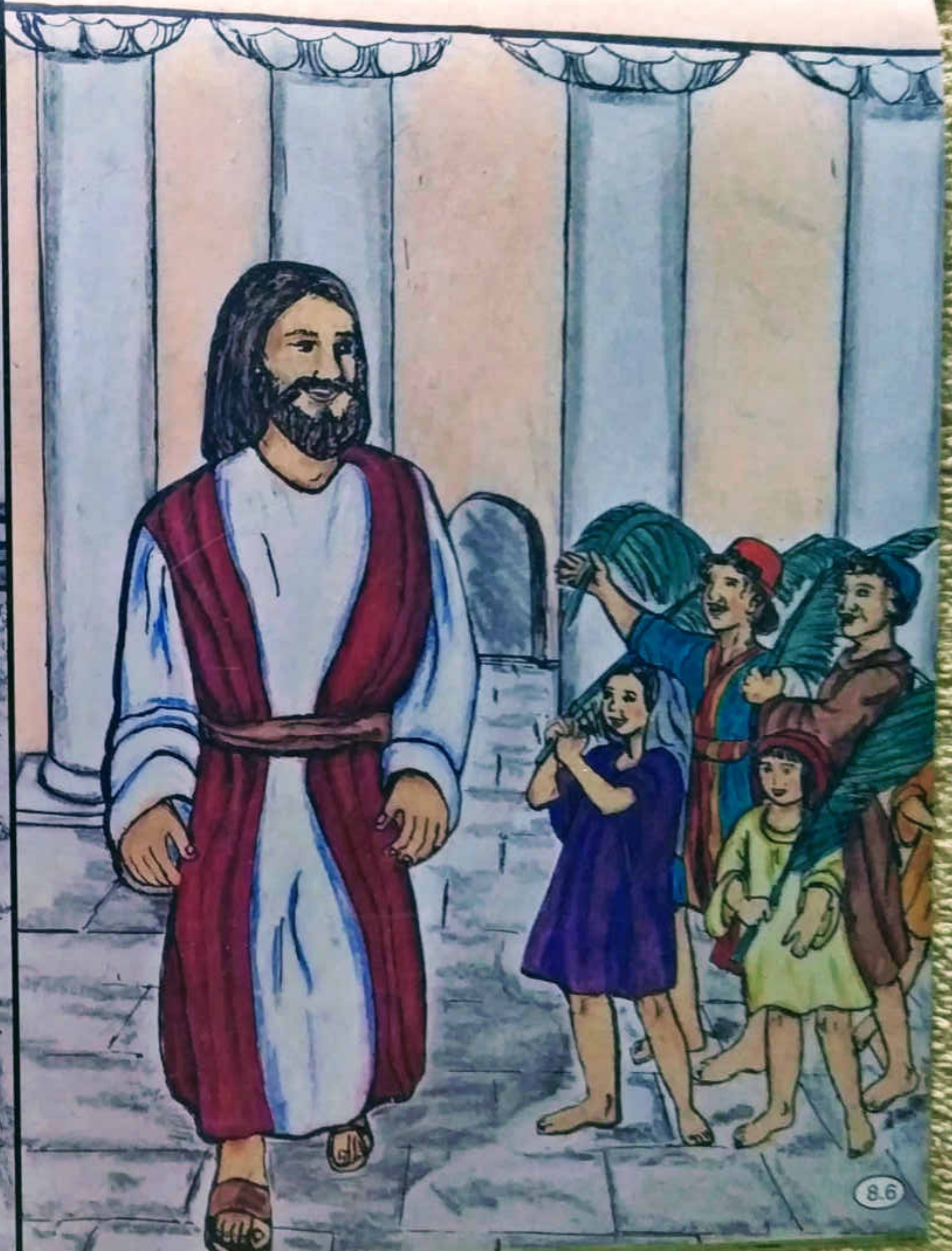
8.6

கர்த்தரைத்
துதியுங்கள்!

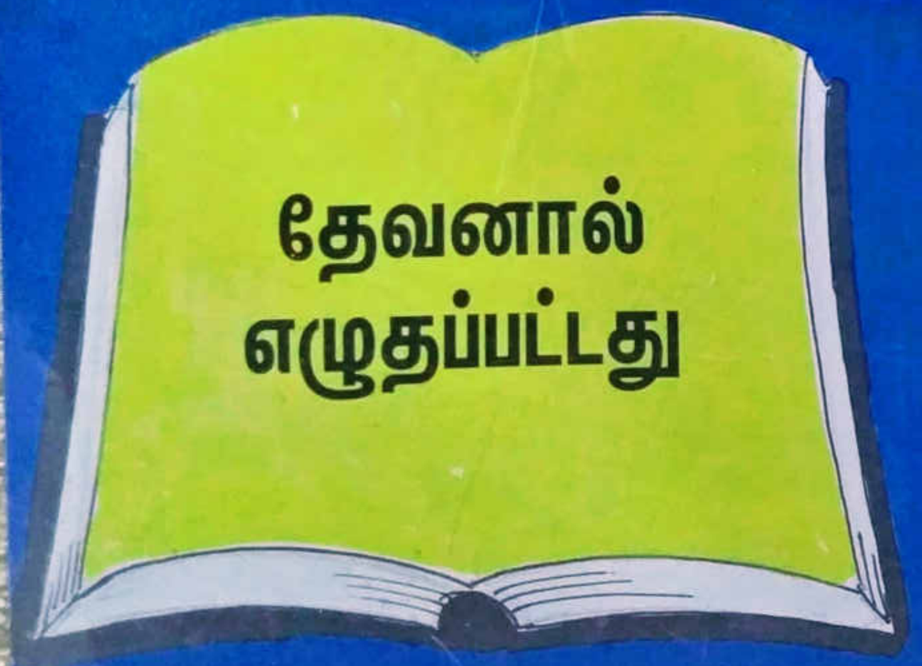

9.1

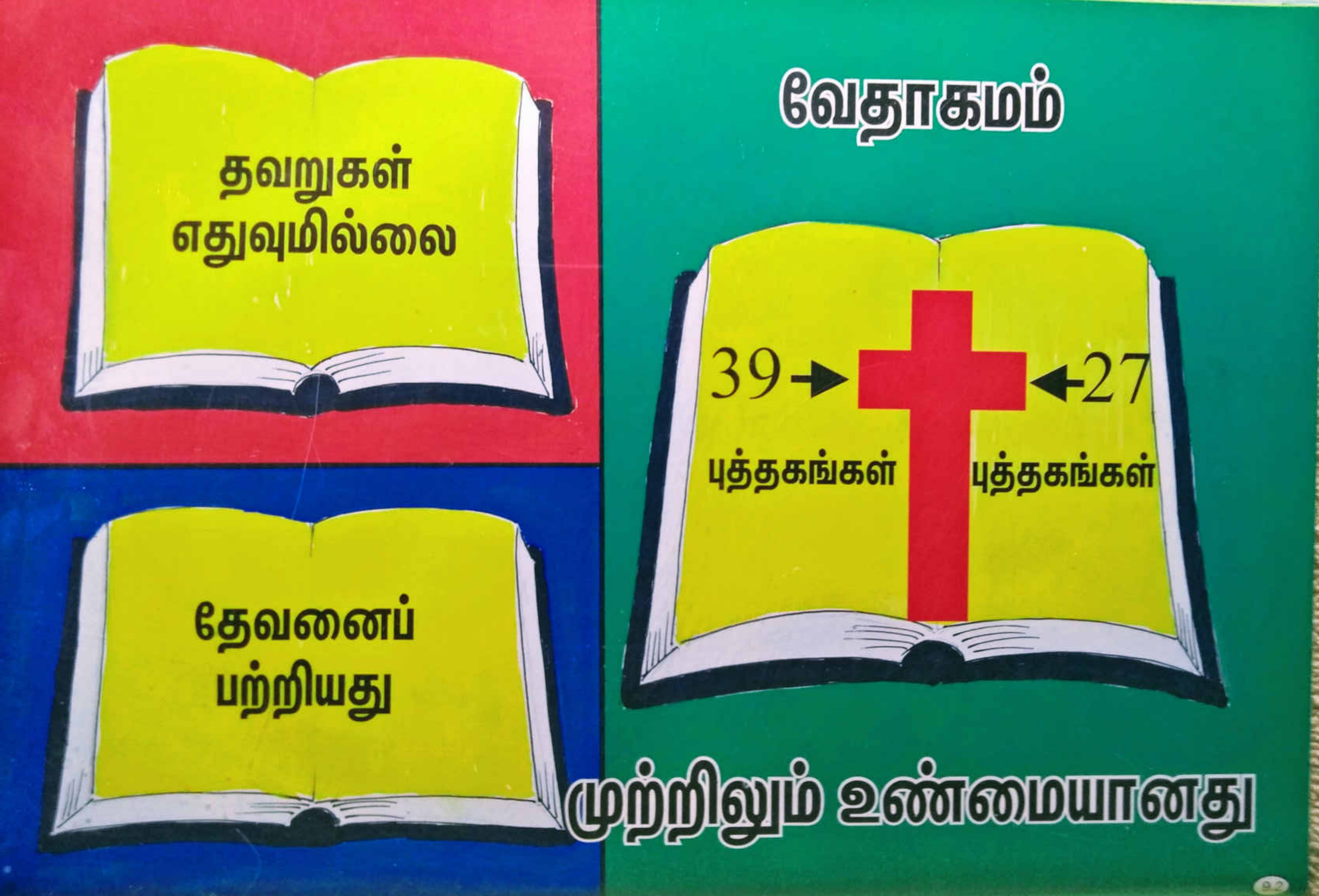

தவறுகள்
எதுவுமில்லை
வேதாகமம்
39
புத்தகங்கள்
27
புத்தகங்கள்
தேவனைப்
பற்றியது
முற்றிலும் உண்மையானது

வேதாகமத்தினால் உங்களுக்கு உதவி செய்ய முடியும்

எங்கே ?

எப்பொழுது ?

எப்படி ?

அதைப்பற்றி சிந்தியுங்கள்
அதை மனப்பாடம் செய்யுங்கள்
அதற்குக் கீழ்ப்படியுங்கள்
இன்னும் பின்பற்றவேண்டிய மூன்று அதிகமான படிகள்

உங்களுக்குப்
பால்
அவசியம்
உங்களுக்கு
மாம்சம்
அவசியம்
உங்களுக்குப்
பயிற்சி
அவசியம்
வேதாகமத்தில் கடினங்கள்
இருக்கின்றன

ஒரு அமைதி நேரம் இருக்கட்டும்

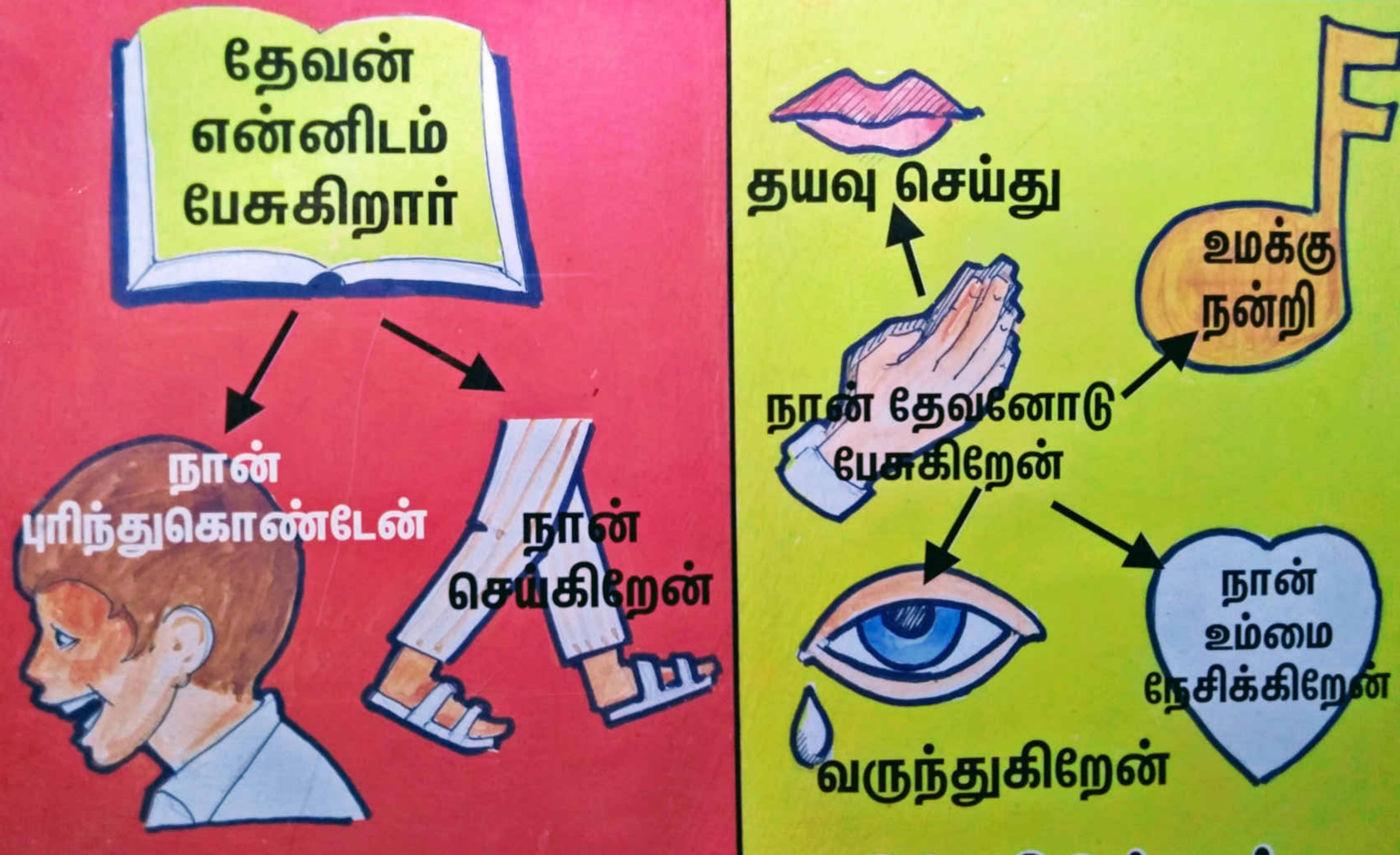

உங்கள் நேரத்தைத் திட்டமிடுங்கள்

தீமோத்தேயு

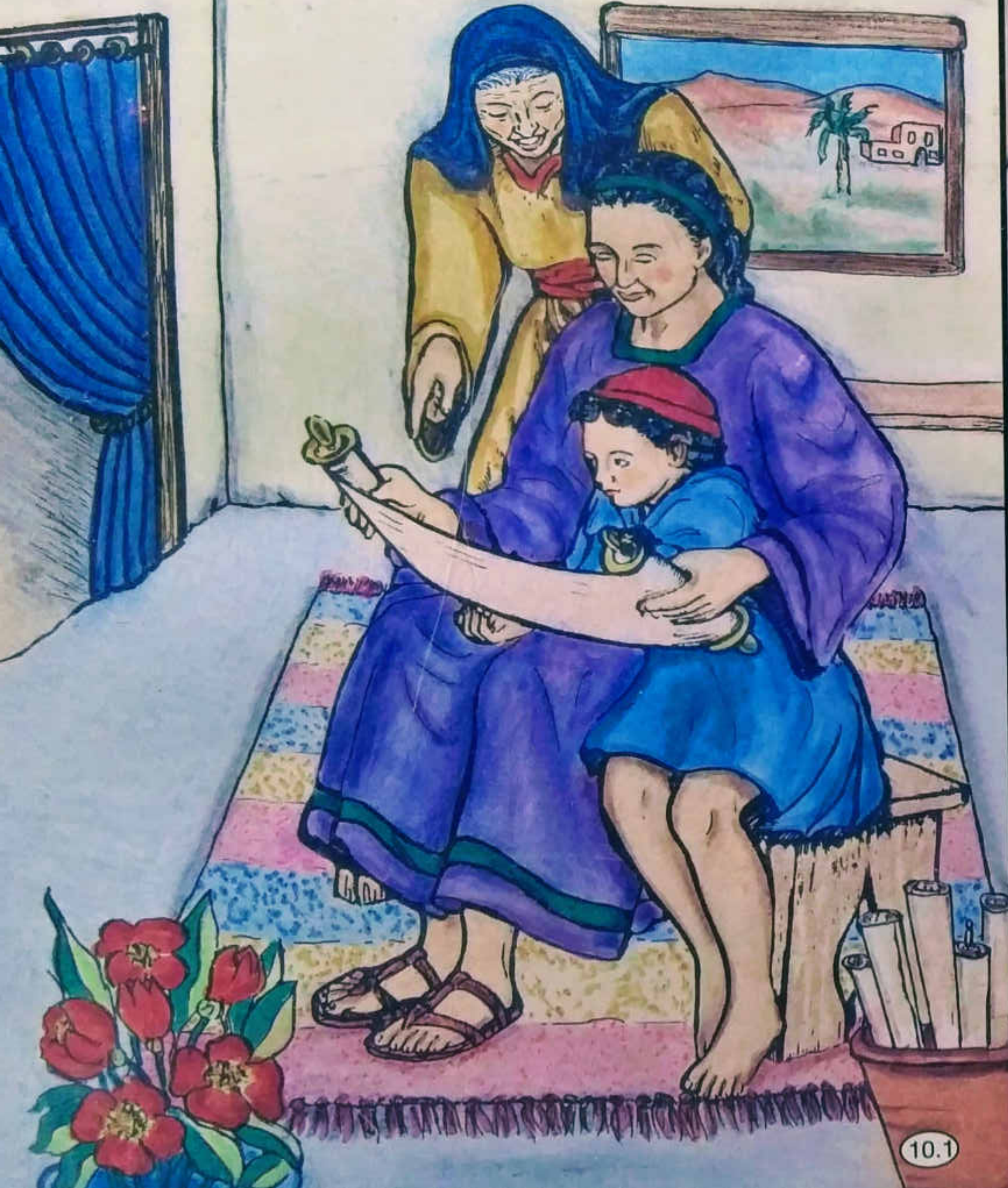

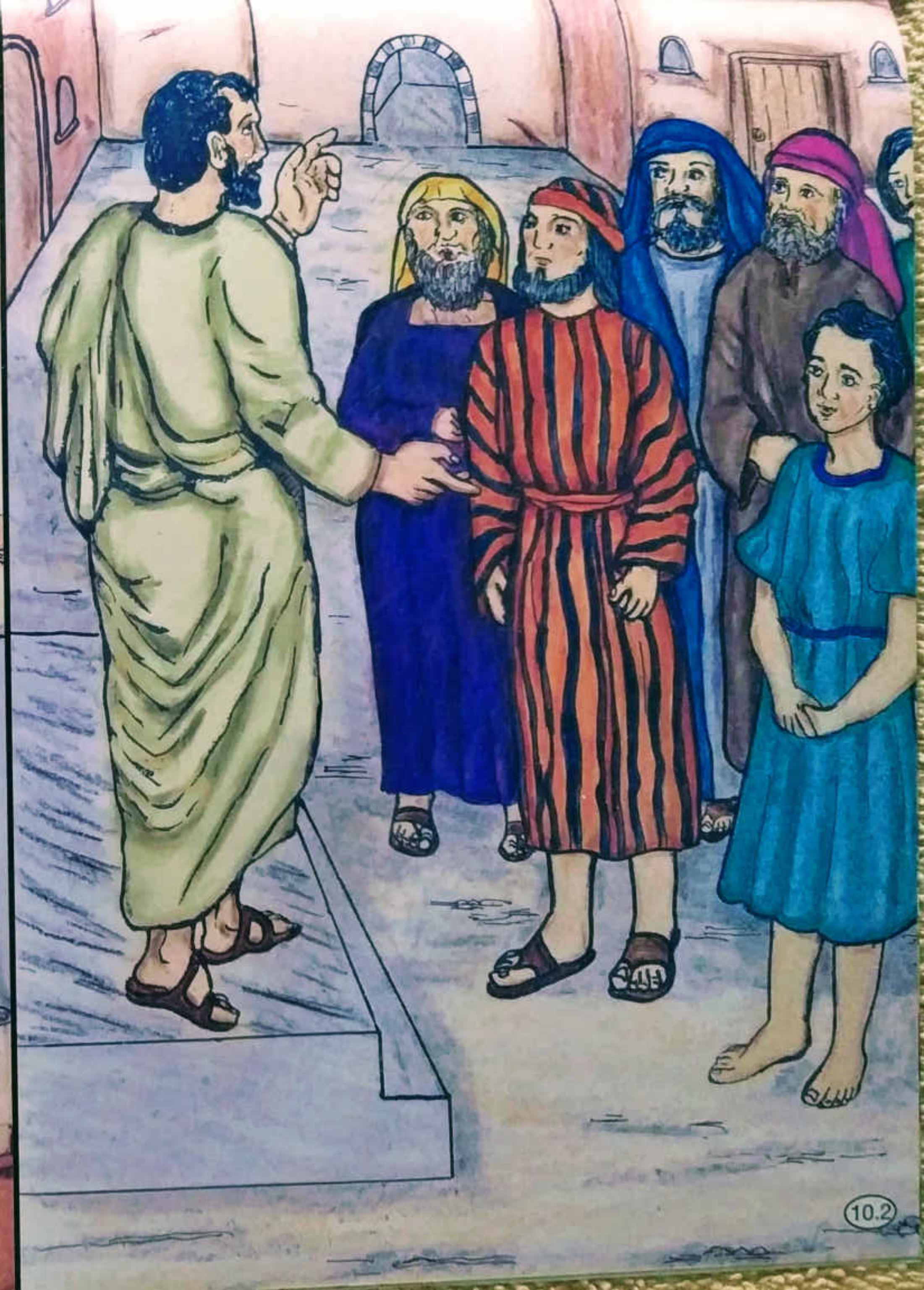

10.3

10.4

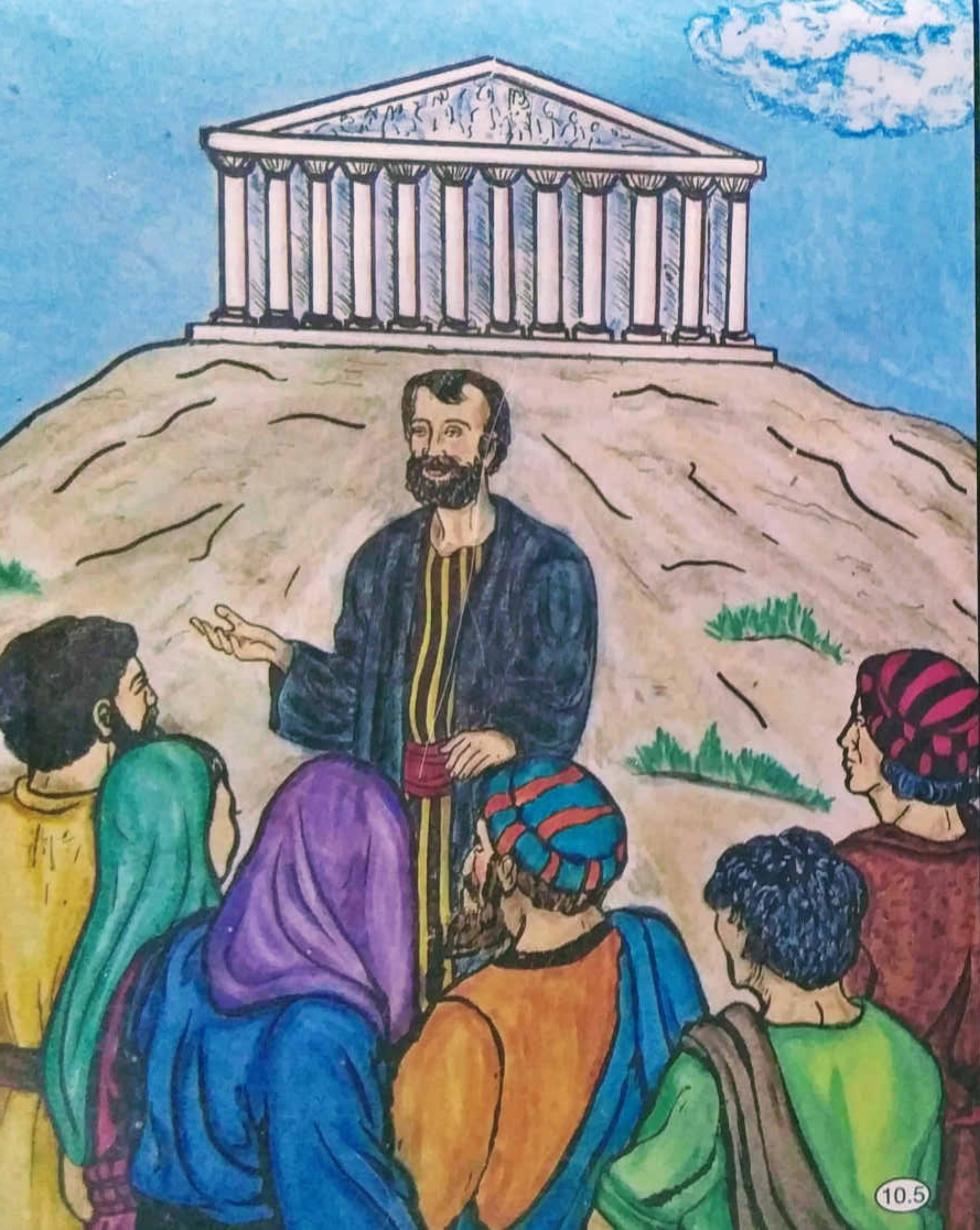
10.5

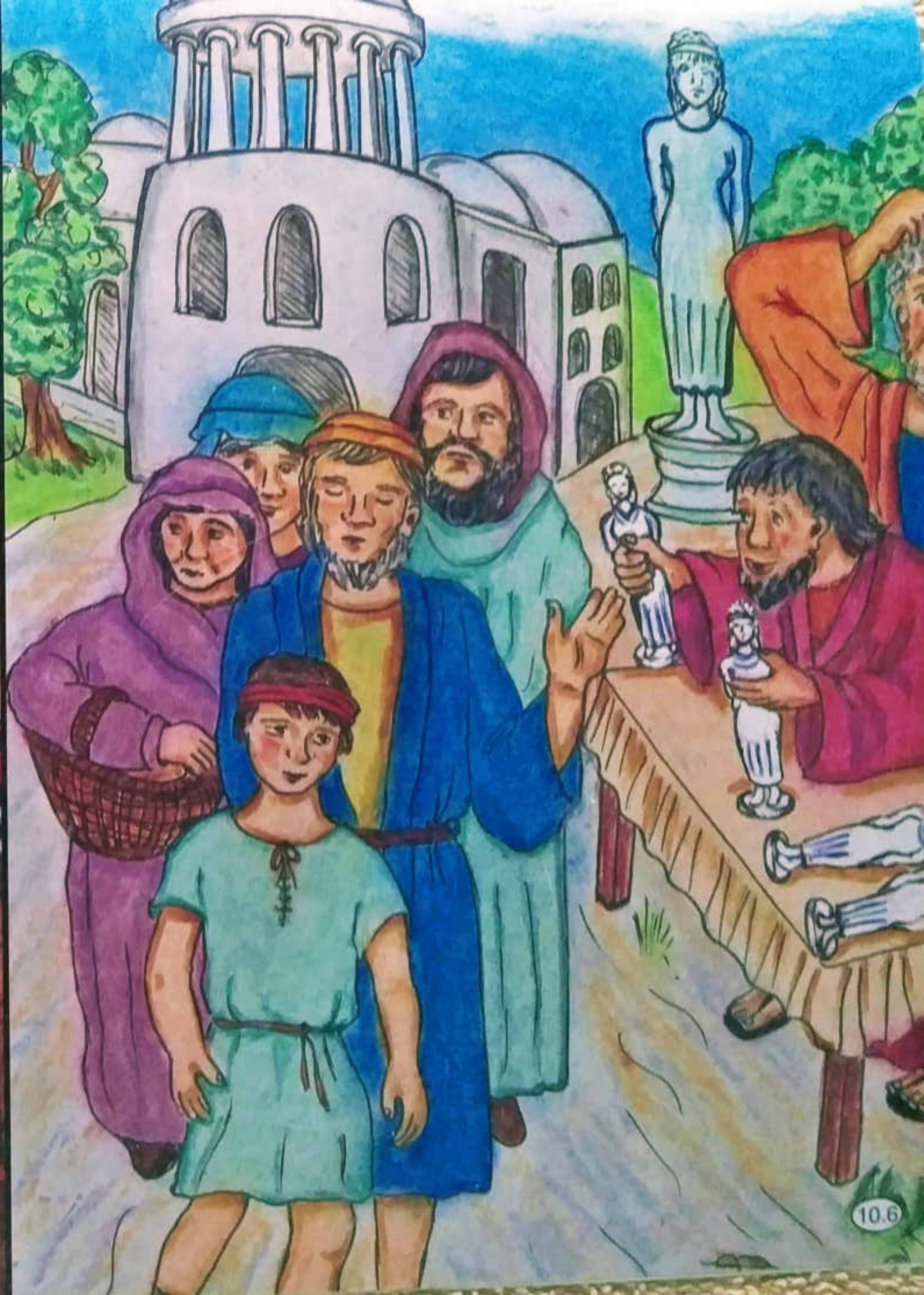
10.6

10.7

10.8

இந்த புத்தகத் தொகுப்புடன் சேர்ந்த இதர புத்தகங்கள்

பாக்கெட் – 1

- முதல் படிகள் – பிள்ளைகளுக்கு வேதாகம ஊழியத்தைப் பற்றிக் கூறும் கையேடு.
- ஆண்டவராகிய இயேசு கிறிஸ்து – ஆண்டவராகிய இயேசு கிறிஸ்துவின் ஆள் தத்துவம் மற்றும் ஊழியத்தைக் குறித்து சிறுவர்களுக்குப் போதிக்கத்தக்க படங்களுடன் கூடிய பன்னிரெண்டு உபதேச பாடங்கள்.
- வேதாகமம் –தேவனுடைய வார்த்தையாகிய வேதாகமத்தையும் இரட்சிப்புக்கு வழியையும் காட்டும் படங்களோடு கற்பிக்கும் பதினைந்து பாடங்கள்.
- ஒரு ஆண்டு போதனை திட்டம்.
- வார்த்தையில்லாப் புத்தகம் – நற்செய்தி கூற உதவும் ஒரு உபகரணம்.

பாக்கெட் – 2

- சிறு பிள்ளைகளுக்கு நற்செய்தி அறிவிப்பது எப்படி – இரட்சிக்கப்படாத சிறுவர்களுக்கு நற்செய்தியை அறிவிக்க உதவுகிறது.
- சிறுவர்கள் கேட்கும் கேள்விகள் – சிறுவர்கள் கேட்கக்கூடிய முக்கியமான கேள்விகளுக்குப் பதில் கூறும் படங்களோடு கூடிய ஐந்து பாடங்கள்.

- தேவன் யார்? – சிறுவர்களுக்கு தேவனைப் பற்றிக் கூறும் படங்களோடு கூடிய பத்துப் பாடங்கள்.
- தேவன் எப்படிப்பட்டவர்? – தேவனுடைய இயல்புகளை சிறுவர்களுக்குக் கற்பிக்க படங்களோடு கூடிய பத்து கோட்பாட்டுப் பாடங்கள்.
- ஒரு ஆண்டு போதனை திட்டம்.
- வார்த்தையில்லாப் புத்தகம்.

பாக்கெட் – 3

- இரட்சிப்பு – தேவனுடைய ஈவு (பகுதி I, II) இரட்சிப்பின் அவசியம்.
- சிறு பிள்ளைகளுக்கு வேதாகம உபதேசங்களைப் போதிப்பது எப்படி? – சிறுவர் ஊழியர்கள் வேதாகம உபதேசங்களை சிறுவர்களுக்குப் போதிக்க உதவும் கையேடு.
- ஒரு ஆண்டு போதனை திட்டம்.
- வார்த்தையில்லாப் புத்தகம்.

இந்தப் புத்தகங்களைப் பெற்றுக்கொள்ள இந்திய வேதாகம இலக்கியம்,
67, பராக்கா சாலை, கீழ்ப்பாக்கம், சென்னை – 600 010 அணுகவும்.

Published by Child Evangelism Fellowship Specialized Book in Association with India Bible Literature Ministry

For further information on the ministries of Child Evangelism Fellowship in India, please contact:

National Office:
Child Evangelism Fellowship of India
997, Church lane, Ex-Servicemen Co[illegible]
Dodda Banaswadi
Bangalore - 560 043

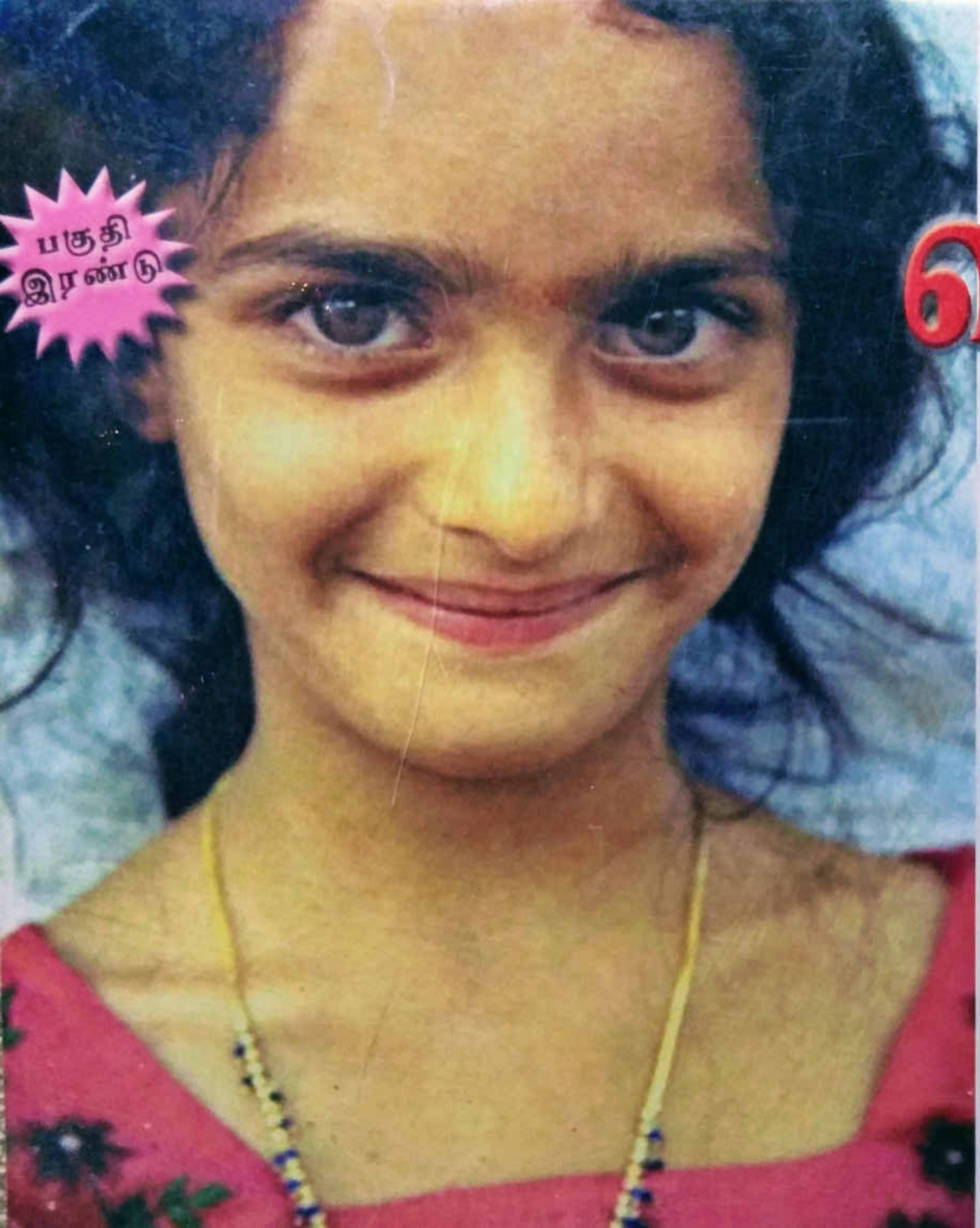

வளர்ச்சி

- தேவனுடைய திட்டம்

இயேசுவைத் தங்கள் சொந்த இரட்சகராக ஏற்றுக்கொண்ட சிறுவர், சிறுமிகள் ஆத்தும வளர்ச்சி அடையவும், அவரோடு சேர்ந்து வாழவும், வழிகாட்டும்படி சிறுவர் ஊழியருக்காக சித்திரிக்கப்பட்ட படங்களோடு கூடிய உபதேசக்கையேடு.

Sam Doherty

India Bible Literature

CEF
CHILD EVANGELISM FELLOWSHIP®
Since 1937
Reaching children worldwide™

SPECIAL EDITION - FOR USE IN INDIA

Part of a Children's Worker's Pack

The textbook for teaching these lessons is available separately

This book has been distributed for a donation and must not be re-distributed for profit

Artwork by Joe and Kay Gildea and Valerie Archer

Published by
Child Evangelism Fellowship Inc
Specialized Book Ministry
Assisting Children's Evangelists Worldwide
Northern Ireland, UK

© December 2005 All Rights Reserved

Indian Edition Published by
India Bible Literature
67, Beracah Road, Kilpauk, Chennai 600 010

© December 2005 All Rights Reserved

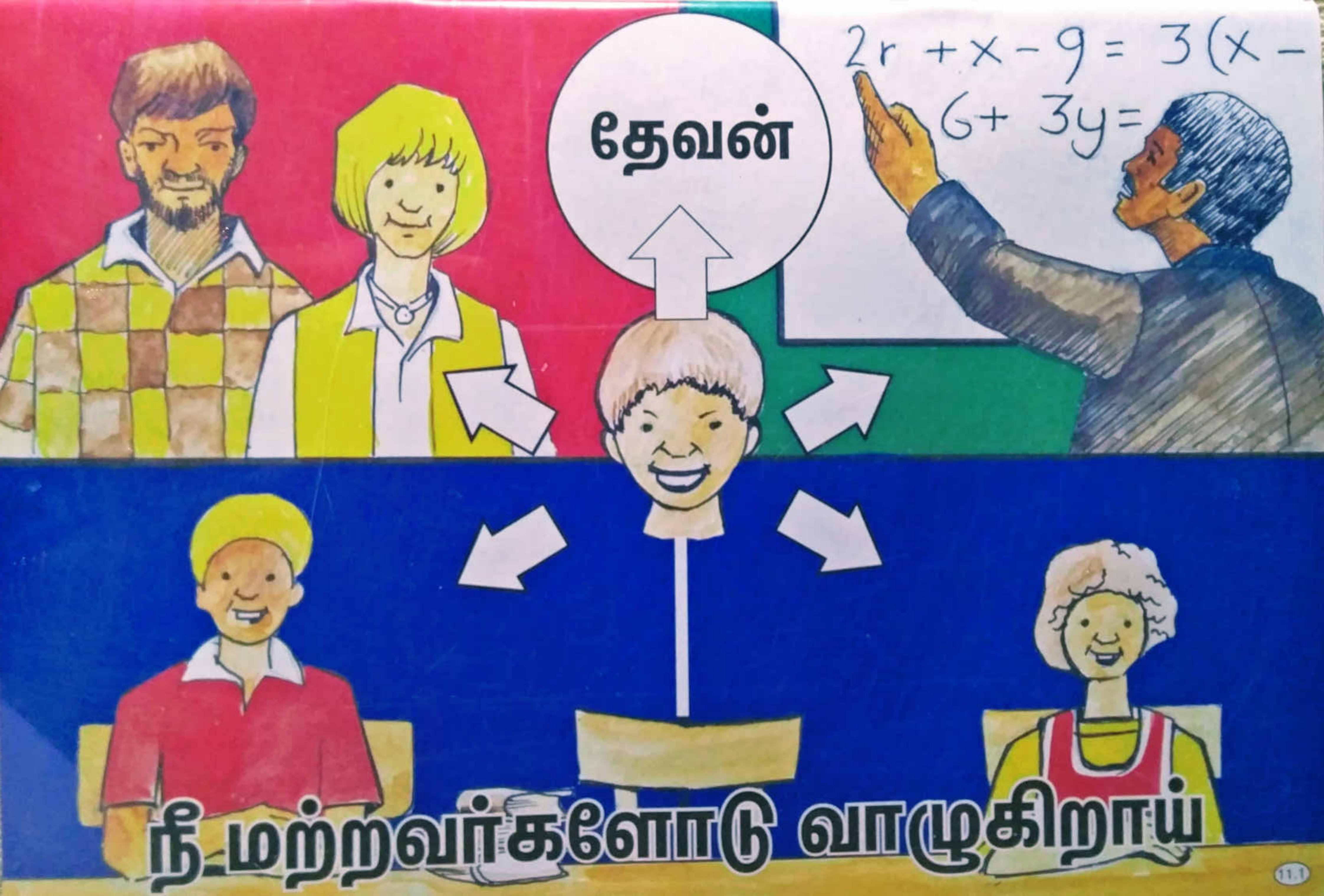

தேவன்
2r + x - 9 = 3(x -
6+ 3y=
நீ மற்றவர்களோடு வாழுகிறாய்
11.1

தேவனோடு வாழுதல்
கீழ்ப்படியுங்கள்
11.2

கீழ்ப்படியுங்கள்
உங்களுக்கு
மேம்பட்டவர்களோடு வர்ழுதல்
11.3

மற்ற கிறிஸ்தவர்களோடு
வாழவேண்டும்

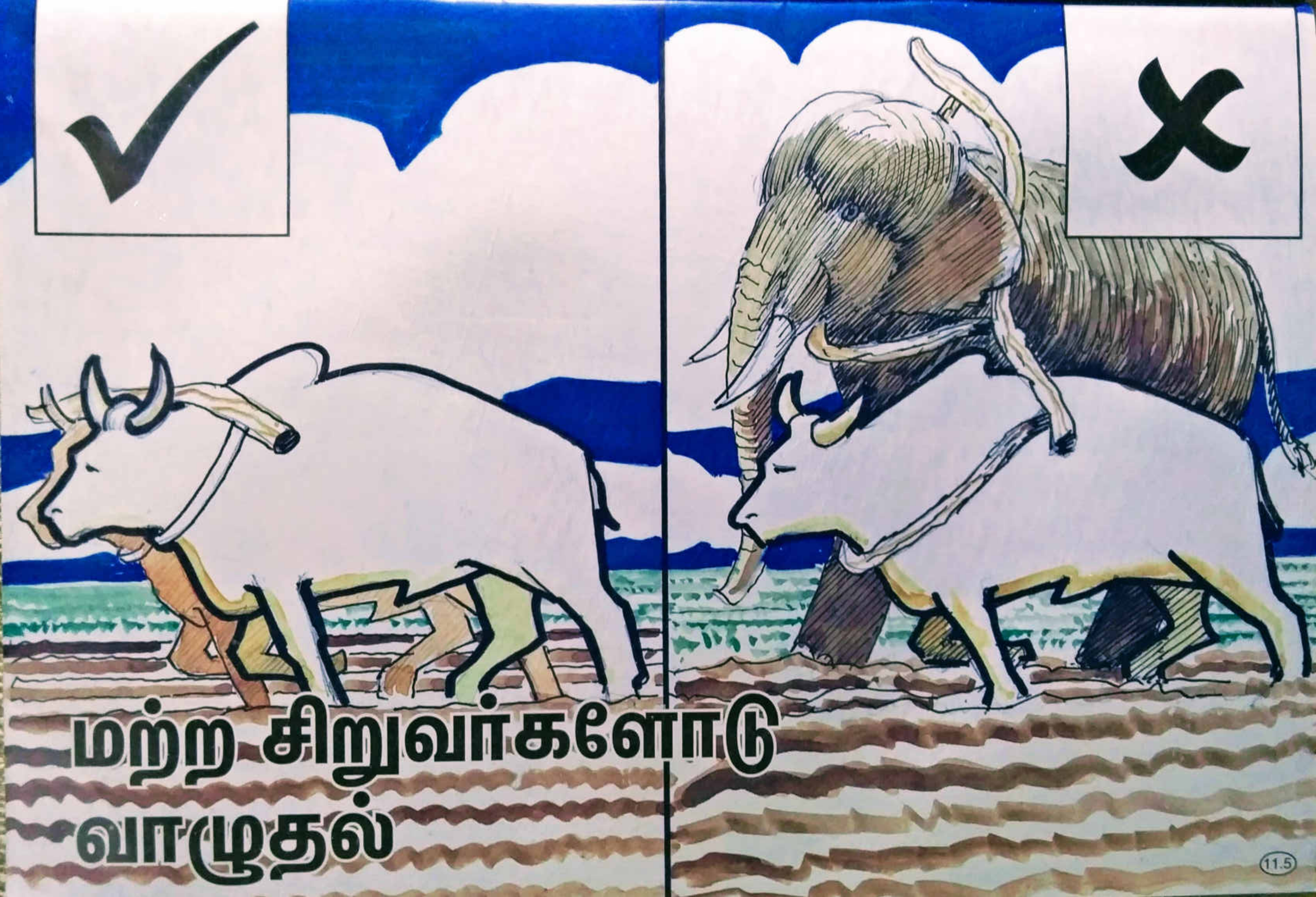

மற்ற சிறுவர்களோடு வாழுதல்

தீர்வு காண வேண்டிய பிரச்சினைகள்

யாரையாவது
துக்கப்படுத்தியிருந்தால்
11.7

யாராவது உங்களைத் துக்கப்படுத்தியிருந்தால்

12.1

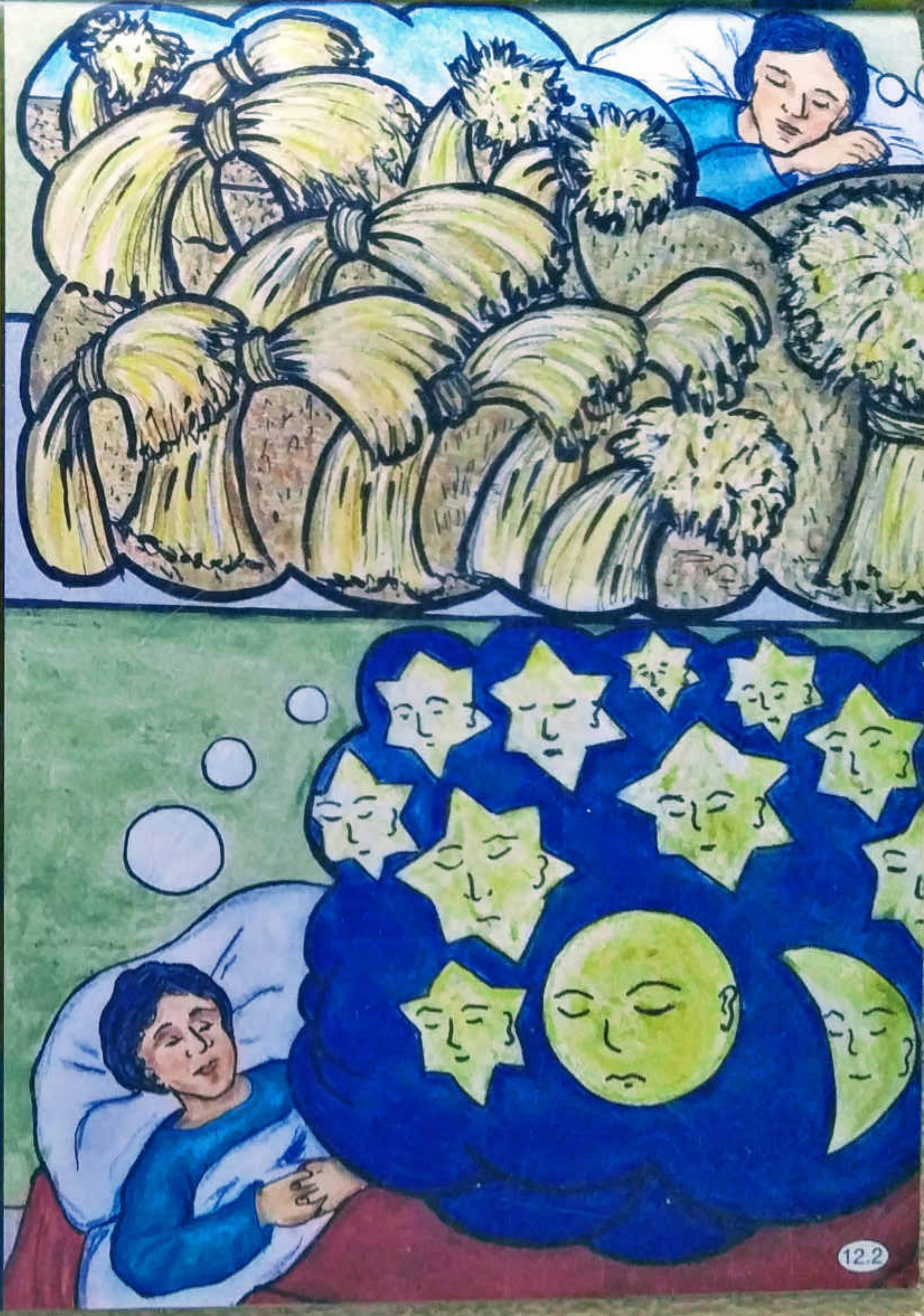
12.2

12.3

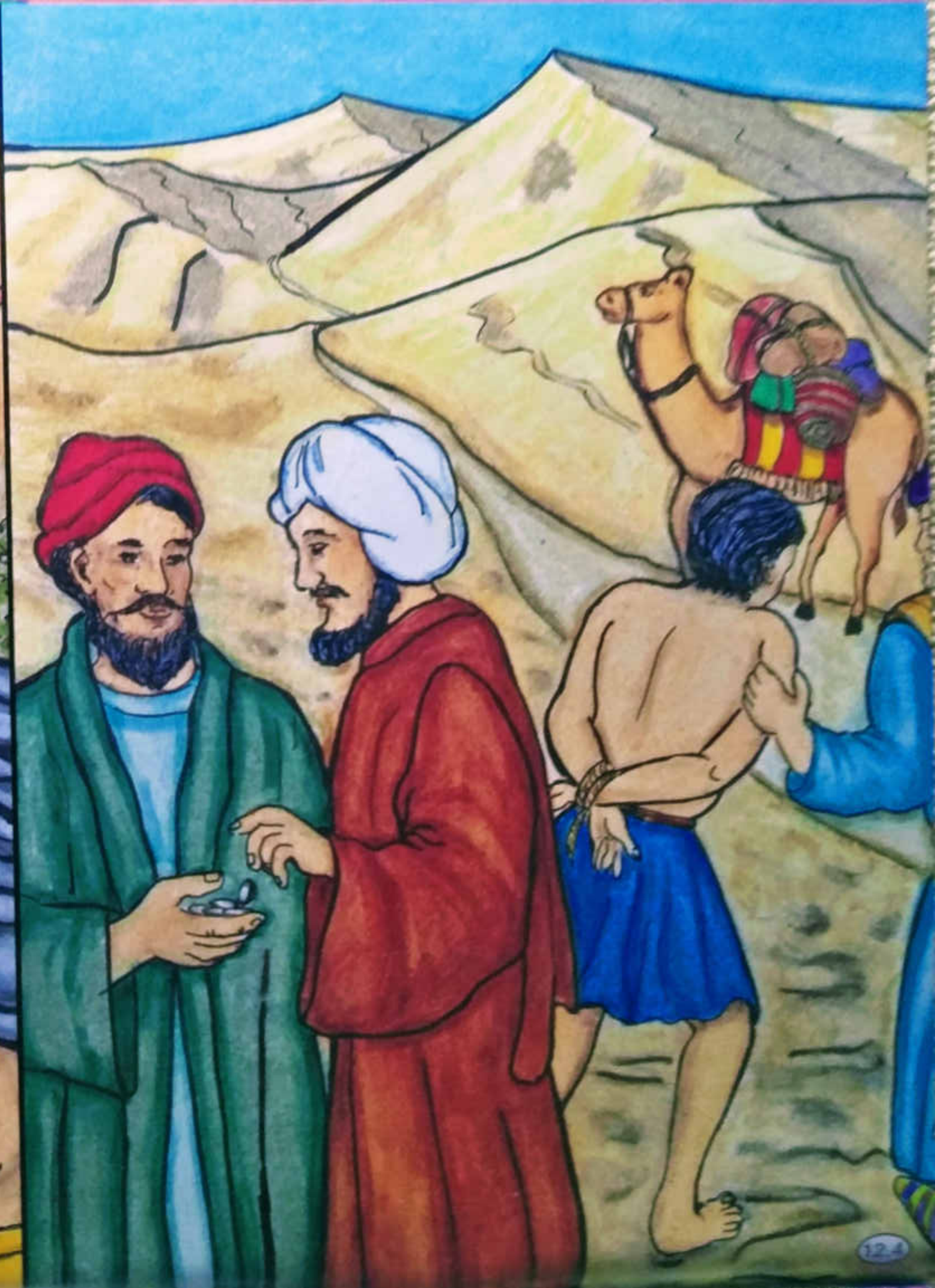
12.4

12.5

12.6

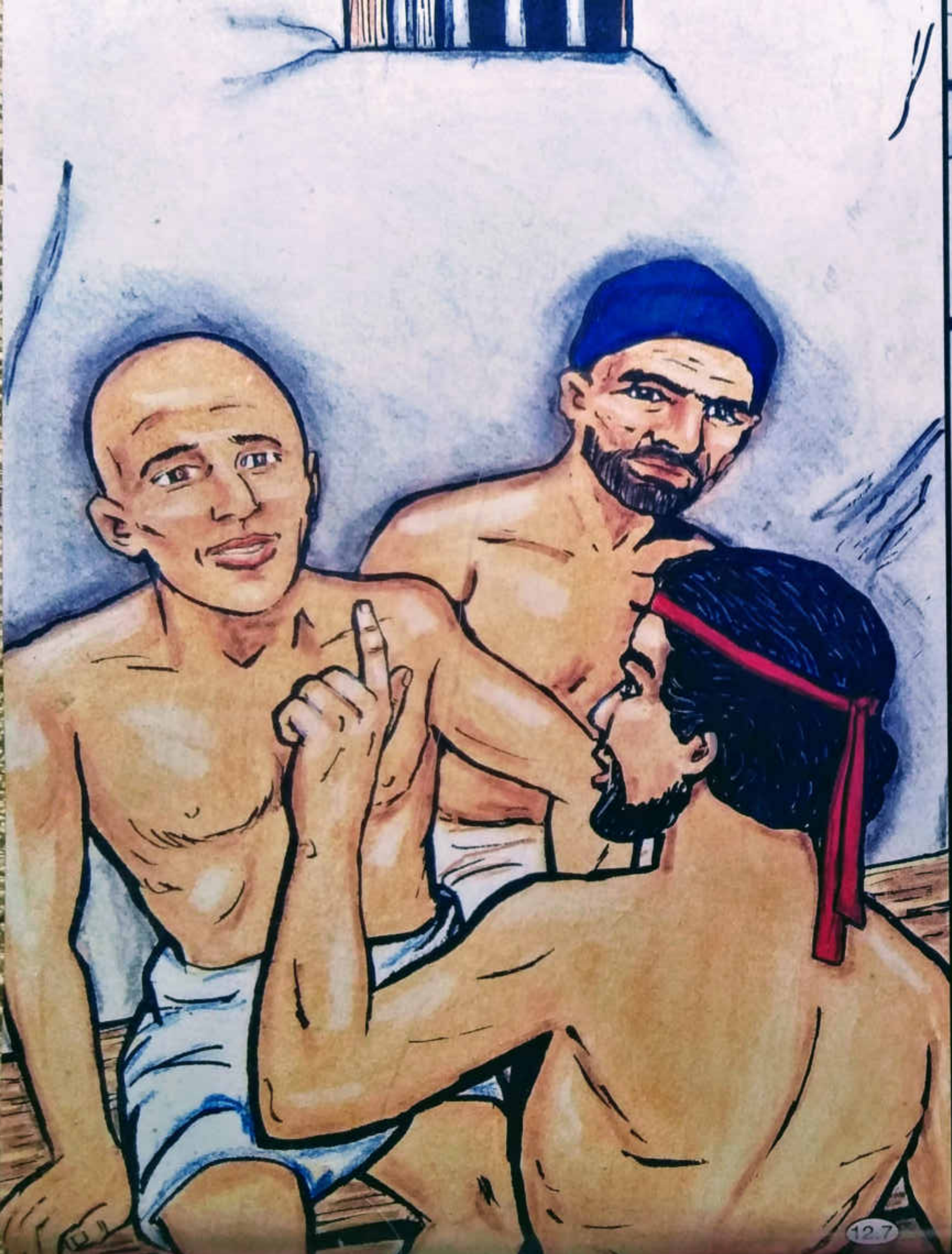
12.7

12.8

சேவை செய்வதற்காக
இரட்சிக்கப்பட்டீர்கள்
13.1

நாம் அன்புகூருவதினால்
சேவை செய்கிறோம்

செல் - வேலைசெய் - சாட்சி கூறு!
13.3

சாட்சி - வாழ்க்கையின் மூலம்
13.4

சாட்சி - உதடுகளின் மூலமாக
13.5

மற்றவர்களுக்கு இயேசு கிறிஸ்துவைப்
பற்றிச் சொல்லுங்கள்

நினைவிற்கொள்ள வேண்டிய எச்சரிப்புகள்
13.7

நான்
உன்னோடிருக்கிறேன்
அவர்
உன்னில் இருக்கிறார்
உரிமையாக்கிக்கொள்ள வேண்டிய வாக்குத்தத்தங்கள்
138

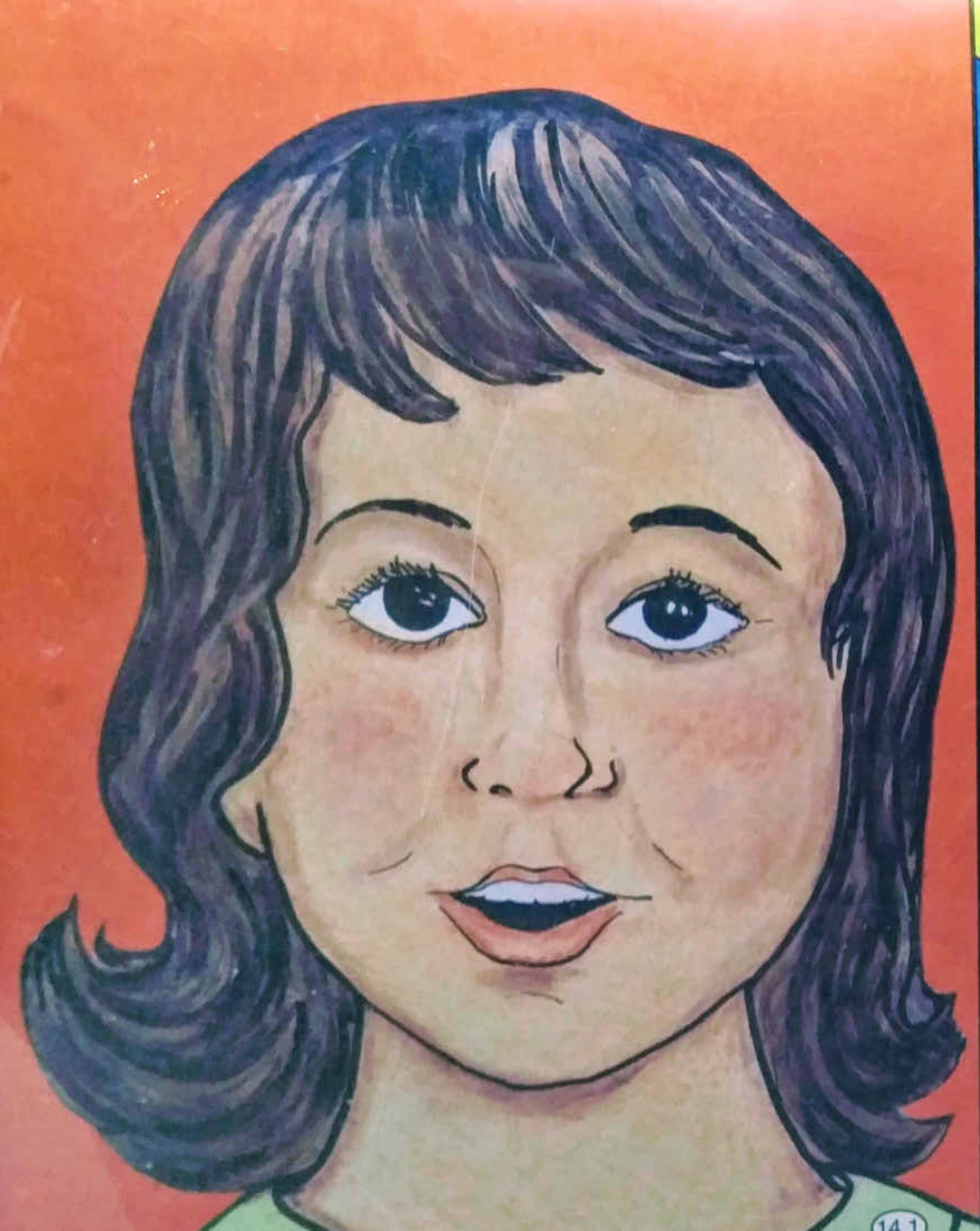
14.1

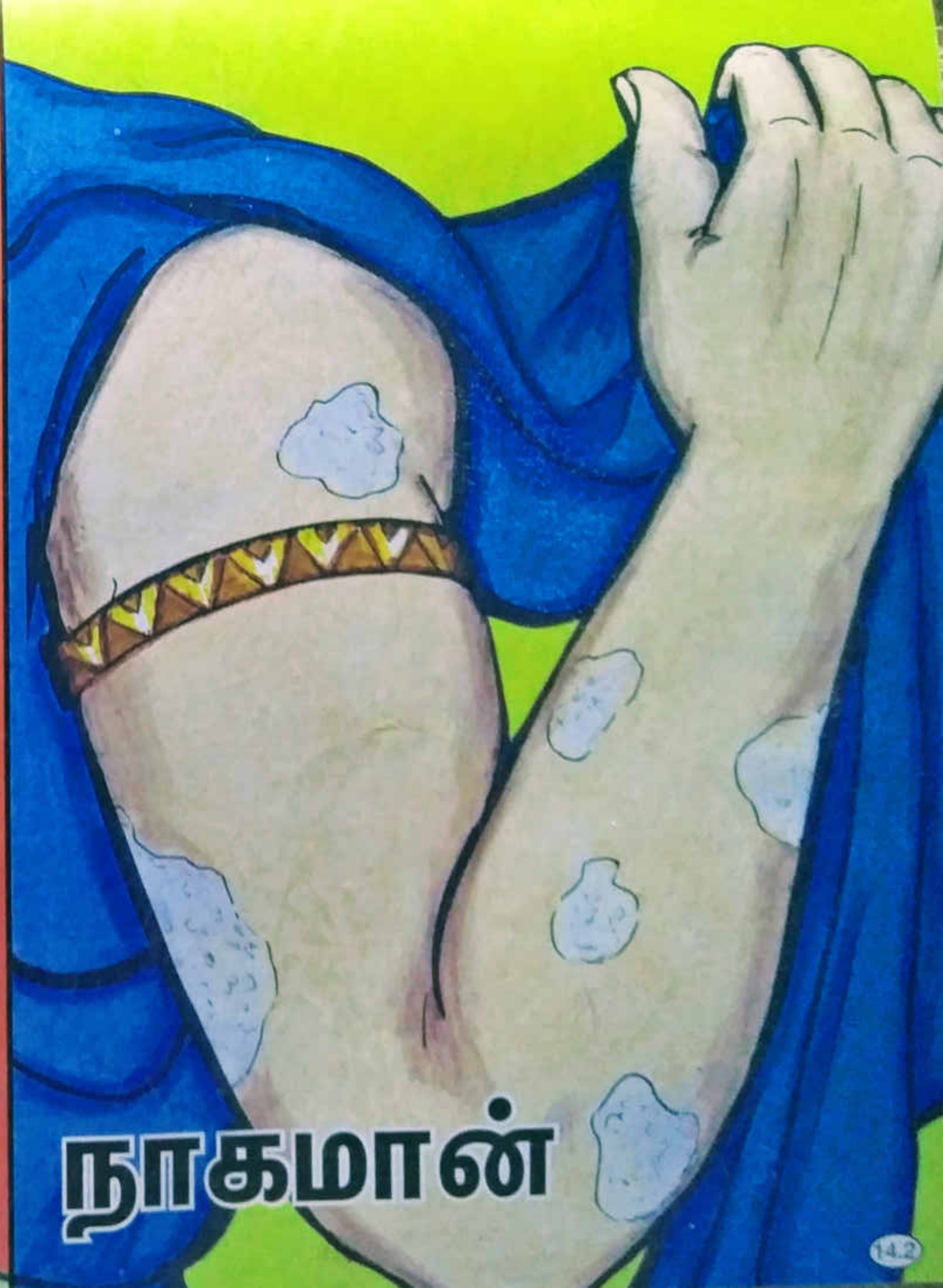
நாகமான்
14.2

14.5

14.6

தேவனுடைய வெகுமதிகள்
எல்லாருக்கும்

ஒரு காரியம்
ஒரு நபர்
நித்திய ஜீவன்
பரிசுத்த ஆவியானவர்
தேவன் தமது பிள்ளைகளுக்குக் கொடுக்கும் பரிசு

உங்களையே தேவனுக்குக்
கொடுங்கள்
15.3

12
9
3
6
தேவன் உங்களுக்கு
நேரத்தைக் கொடுத்திருக்கிறார்

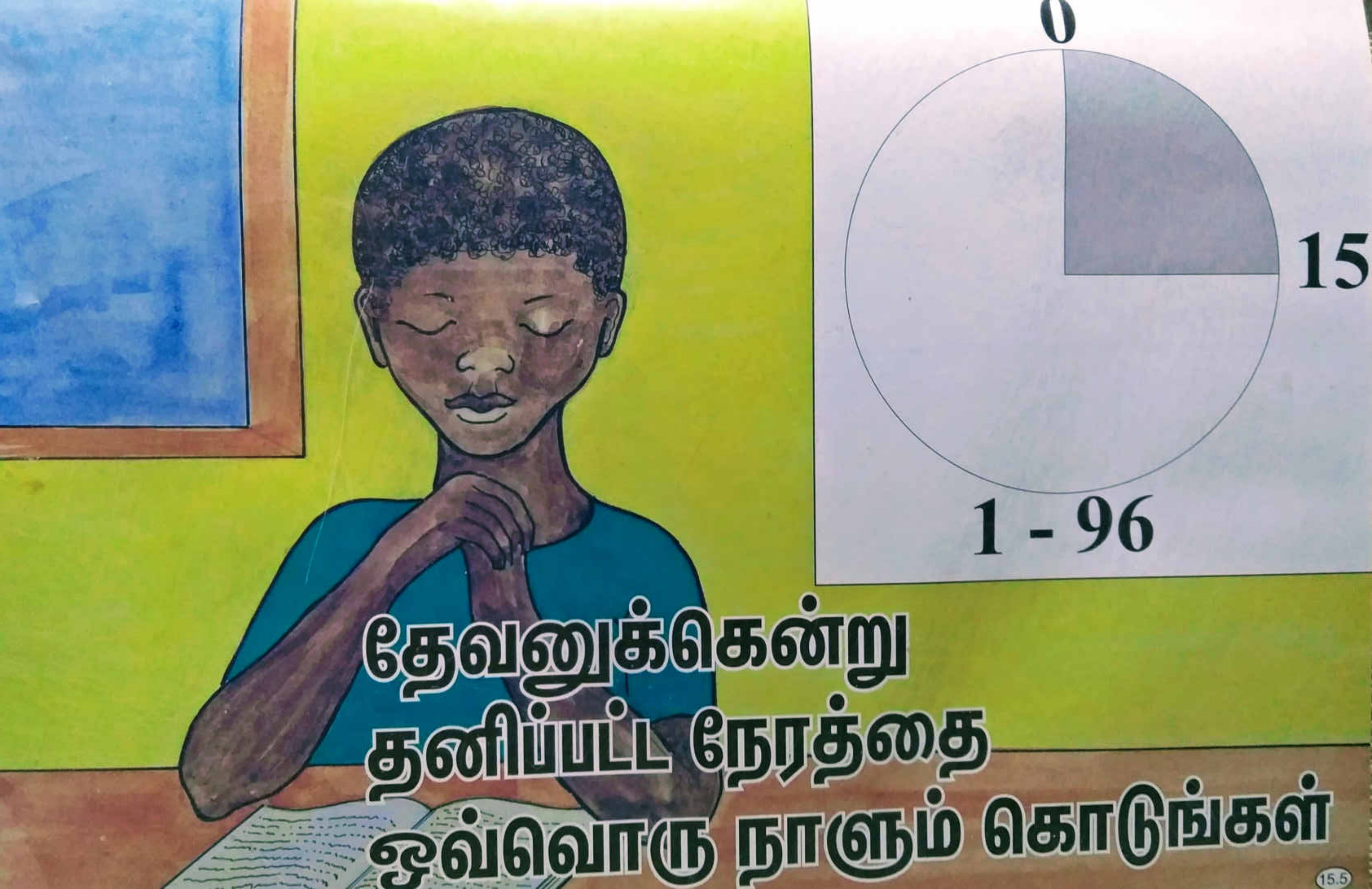
0
15
1 - 96
தேவனுக்கென்று
தனிப்பட்ட நேரத்தை
ஒவ்வொரு நாளும் கொடுங்கள்
15.5

$\frac{1}{10}$
தேவனுக்கு உங்கள்
பத்தில் ஒரு பாகம் கொடுங்கள்

எப்படிக் கொடுப்பது
15.7

தேவனுக்காக
கொடுப்பவர்களை தேவன்
எப்போதும் ஆசீர்வதிப்பார்
15.8

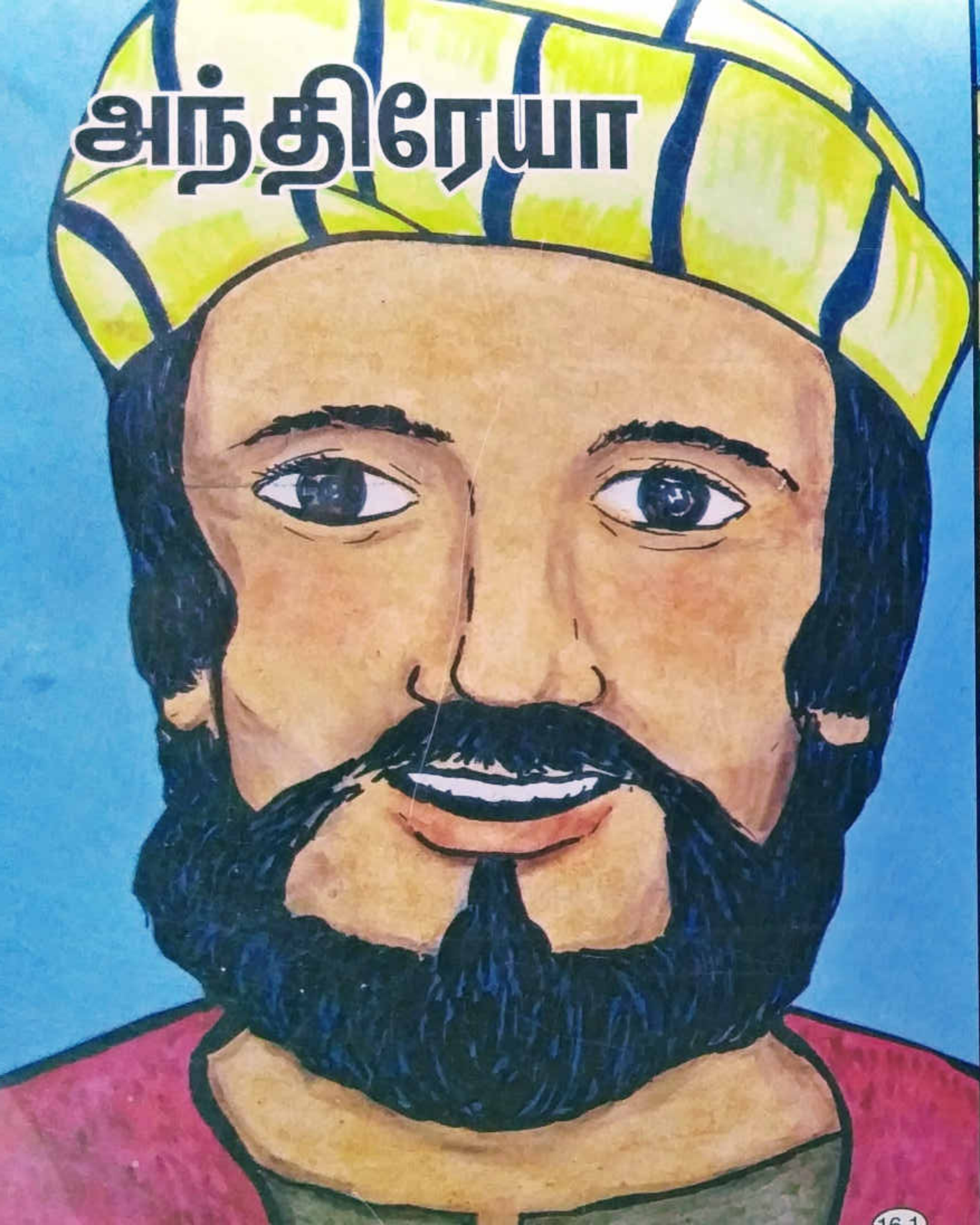
அந்திரேயா
16.1

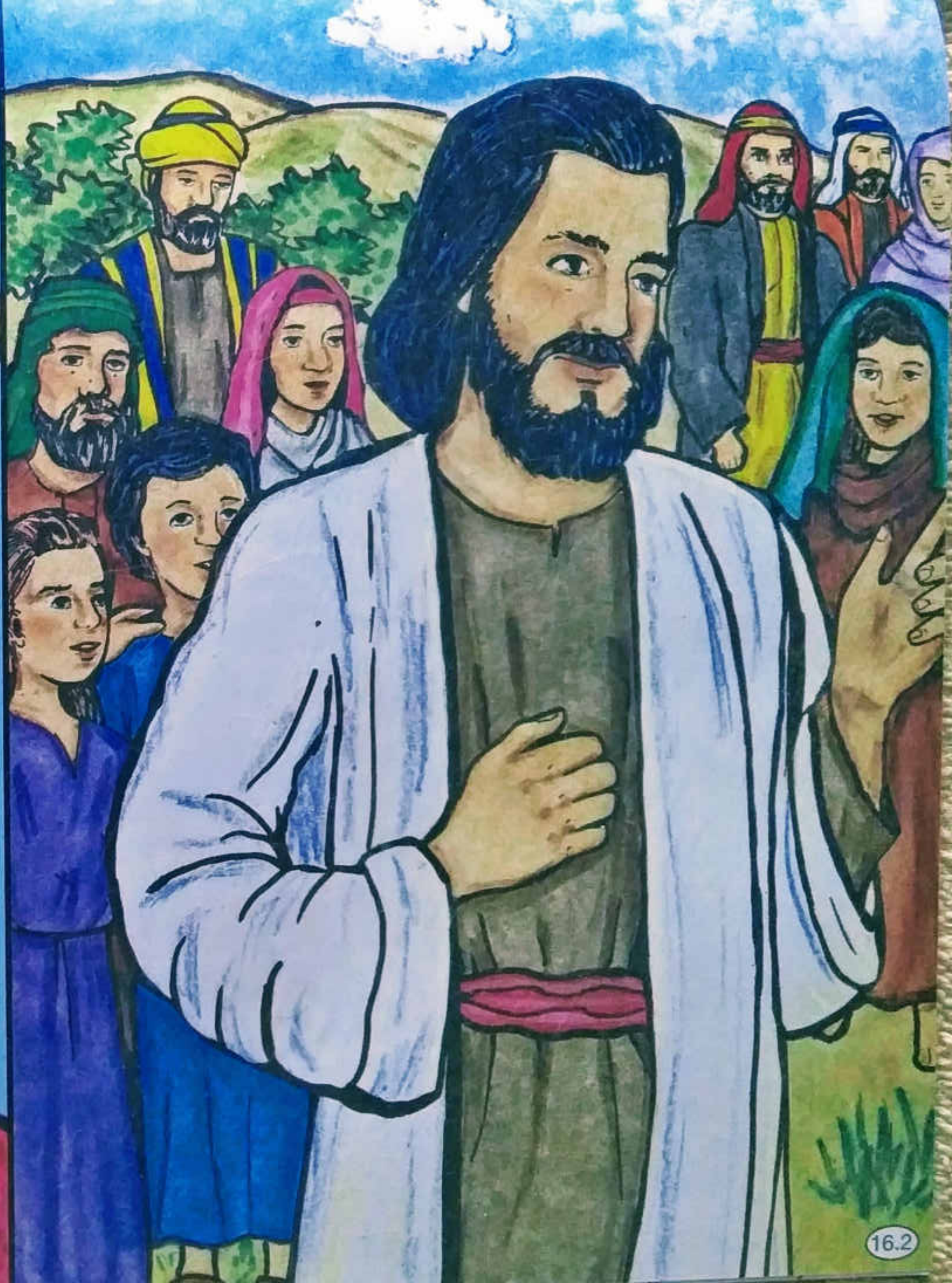
16.2

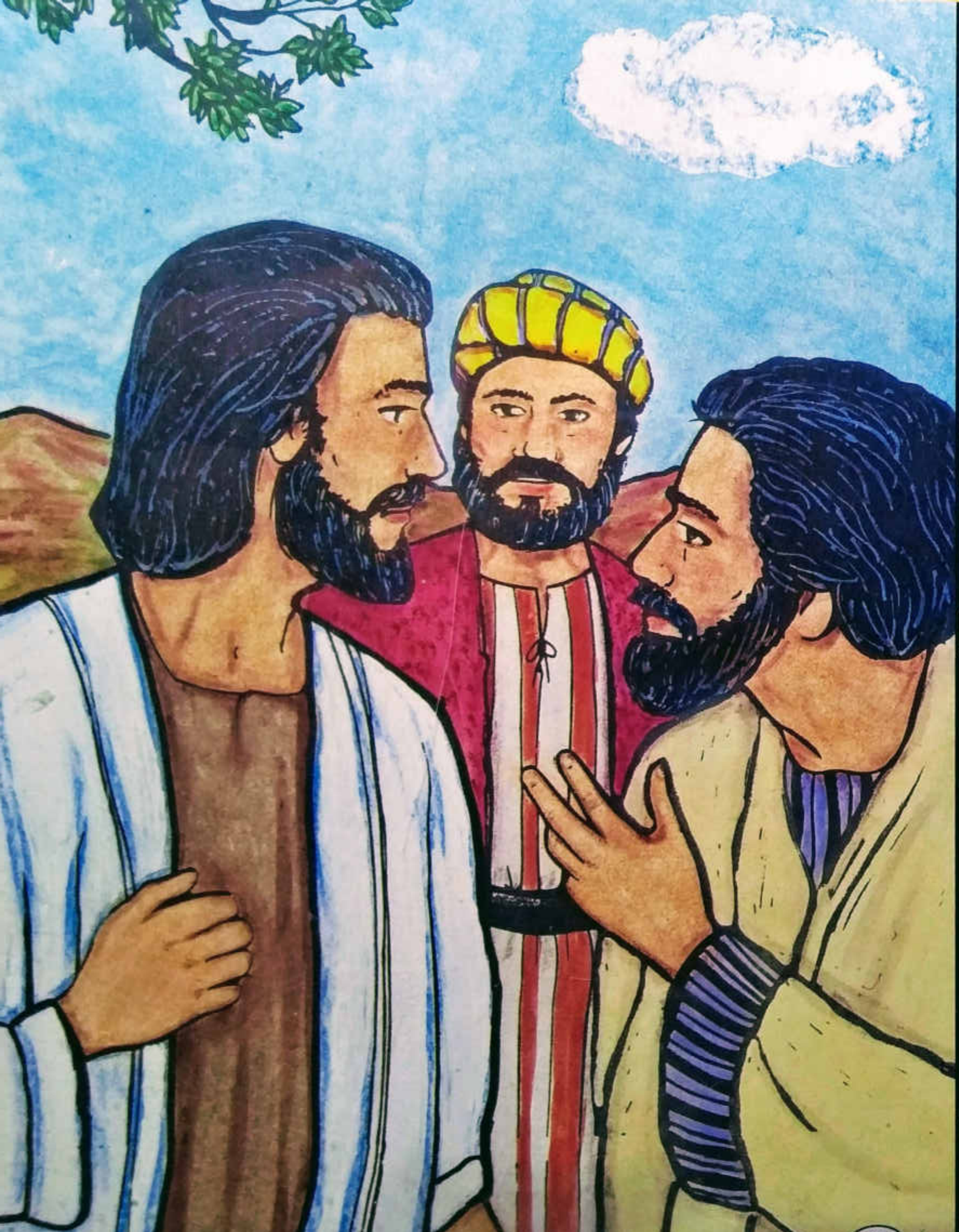
16.3

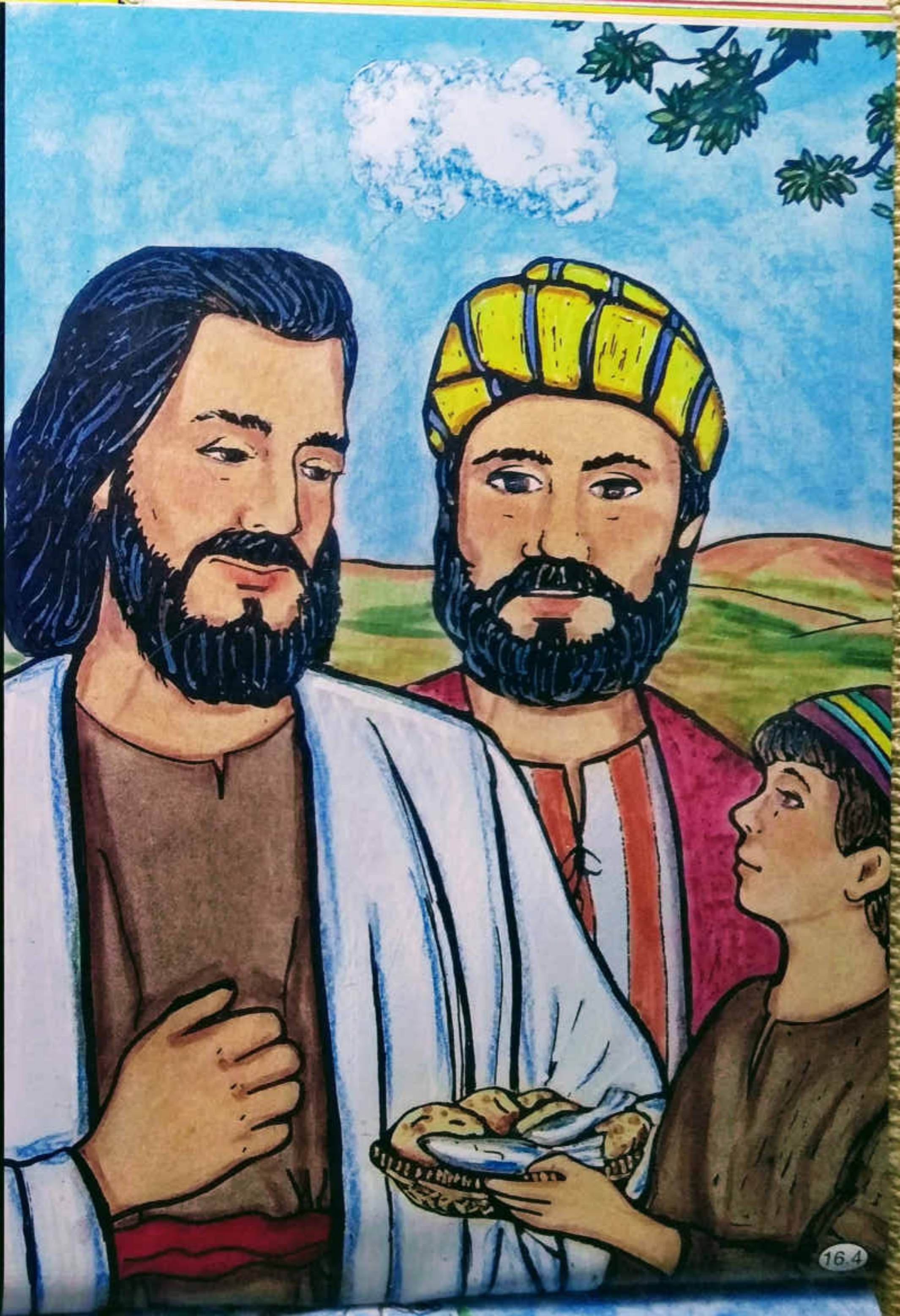
16.4

16.5

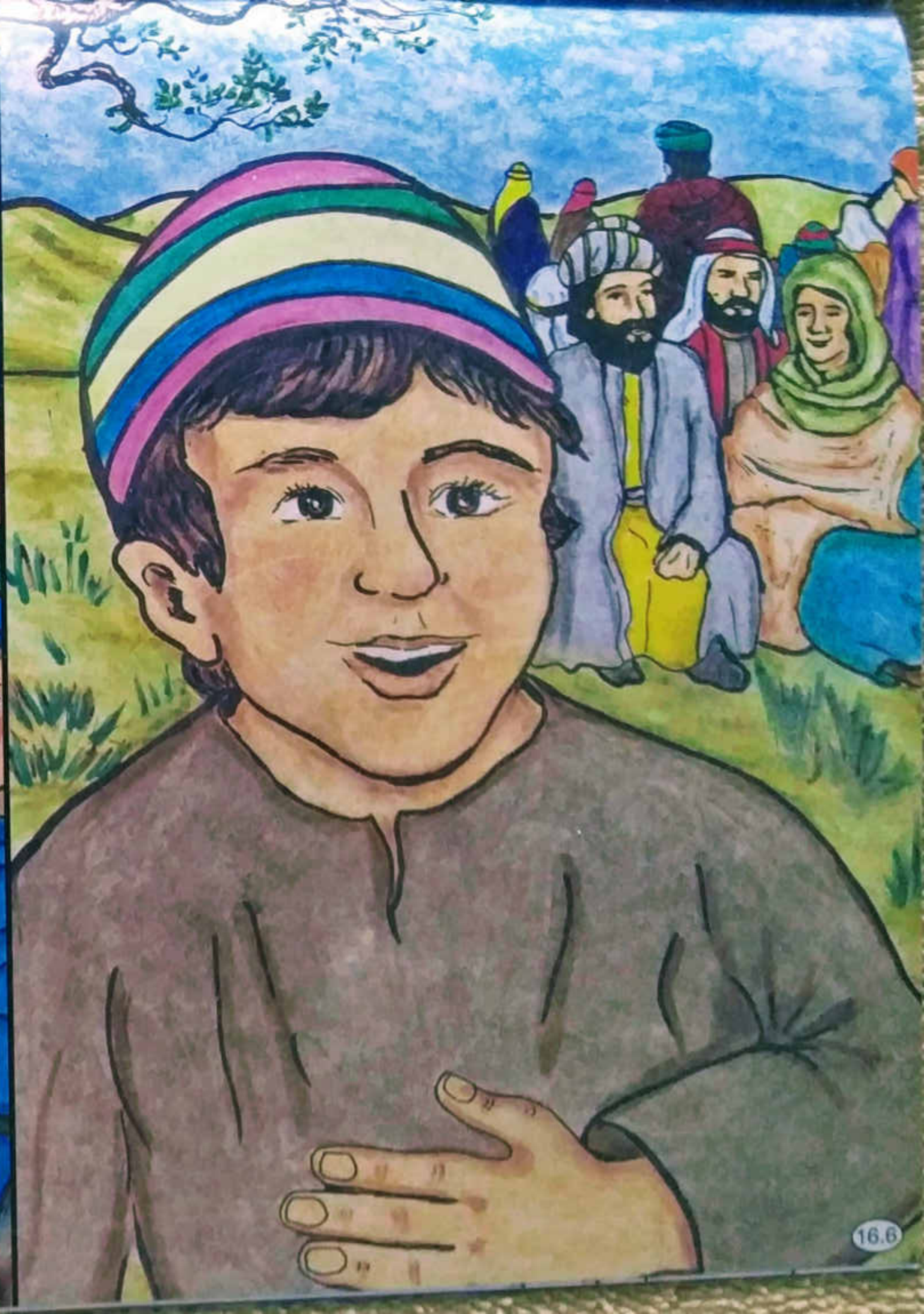
16.6

16.7

16.8

திட்டம்
தேவன் உங்கள் வாழ்க்கைக்கு
ஒரு திட்டம் வைத்துள்ளார்
17.1

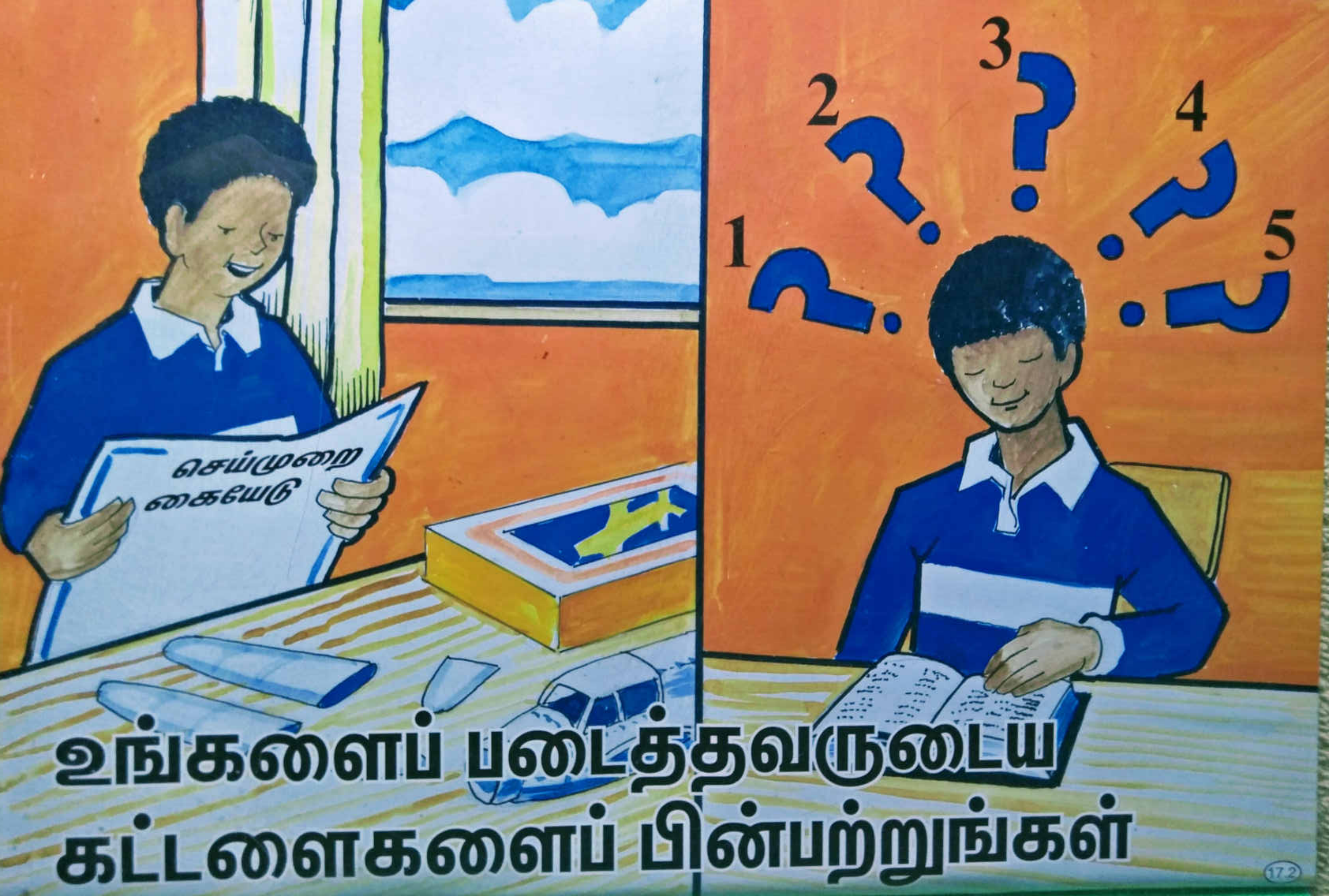
1
2
3
4
5
செய்முறை
கையேடு
உங்களைப் படைத்தவருடைய
கட்டளைகளைப் பின்பற்றுங்கள்
17.2

பின்பற்ற வேண்டிய படிகள்

நான் என்ன செய்ய வேண்டுமென்று நீர் விரும்புகிறீர்?
நான் என்ன செய்ய வேண்டுமென்று நீர் விரும்புகிறீர்?
உங்களுடைய வேலையைக் குறித்து தேவனுக்கு ஒரு திட்டம் உண்டு

தேவனுடைய திட்டத்தை மற்றவர்களுக்குச்
சொல்ல வேண்டும்
17.5

தேவன் உங்களை நடத்துவார்
17.6

தேவனின் அறிவிப்புப் பலகை
17.7

தேவனுடைய வழி எப்போதும் எளிதல்ல

						இ
ம						ரு
கி						ப்
ழ்	உ	ங்	க	ளோ	டு	ப
ச்						தா
சி						க

யோசியா
18.1

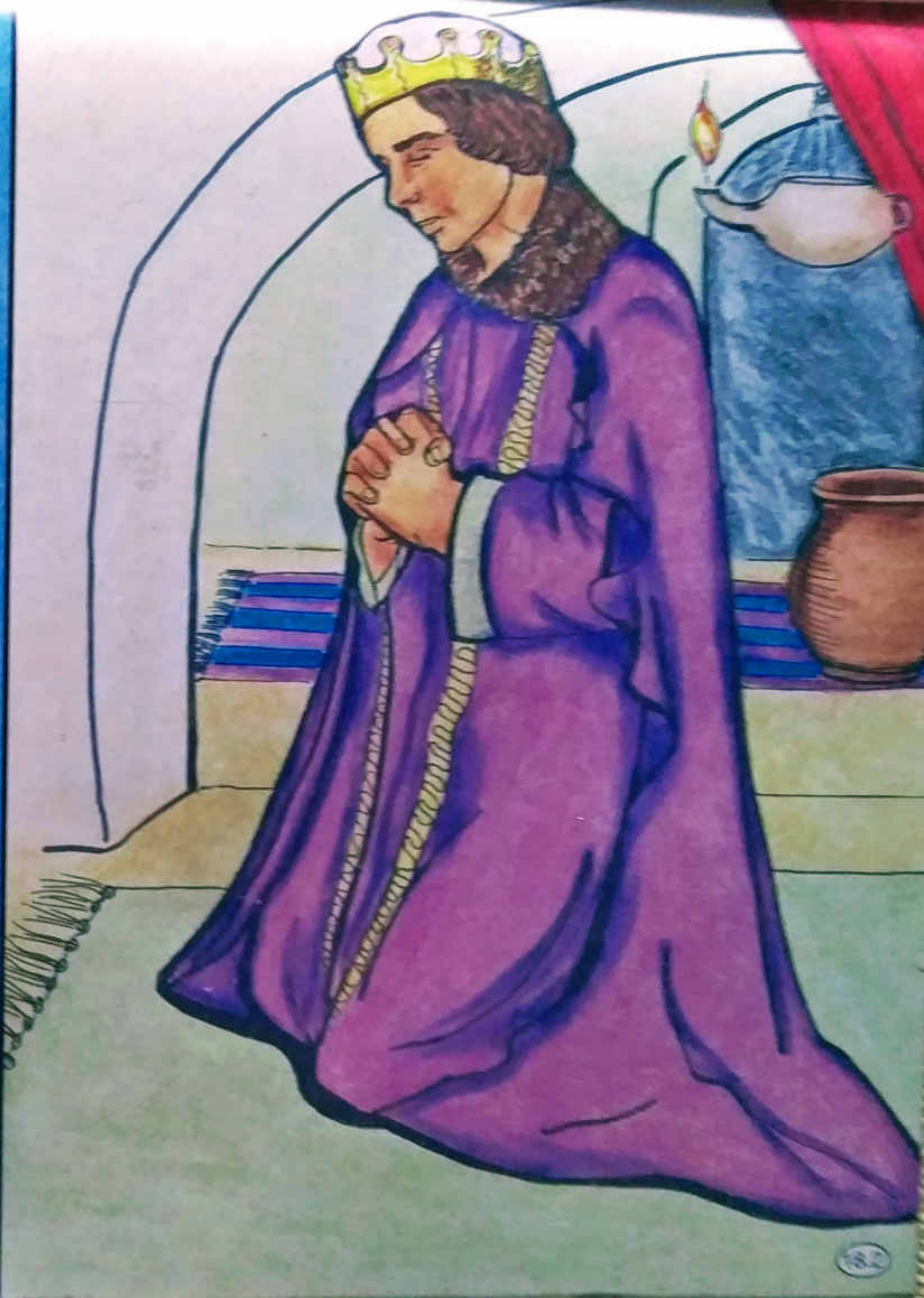
18.2

18.4

18.5

18.6

18.7

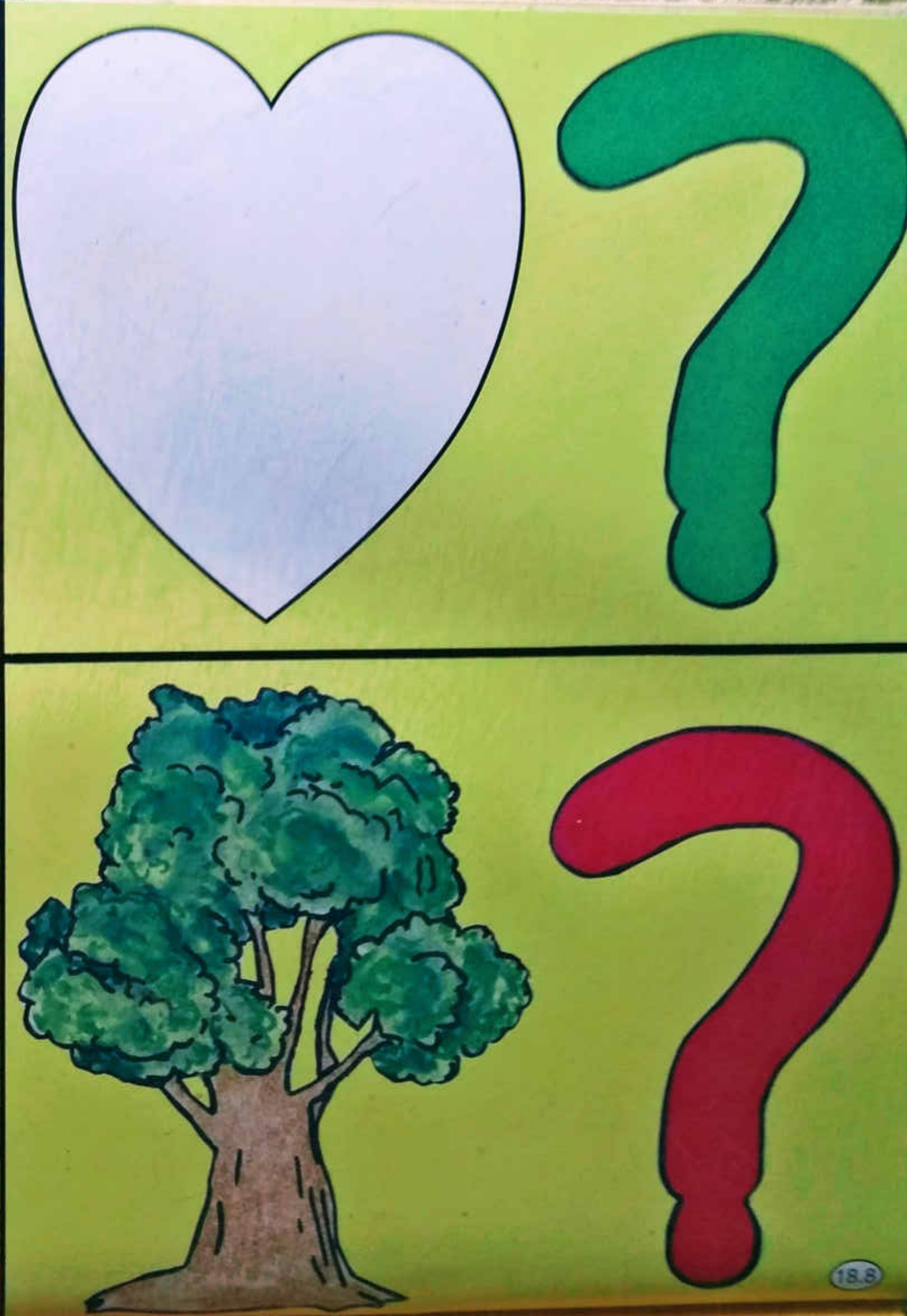
18.8

நாம் வாழும் உலகம்
19.1

உதவி இல்லை
பிதா
இரண்டு வகையான மக்கள்
19.2

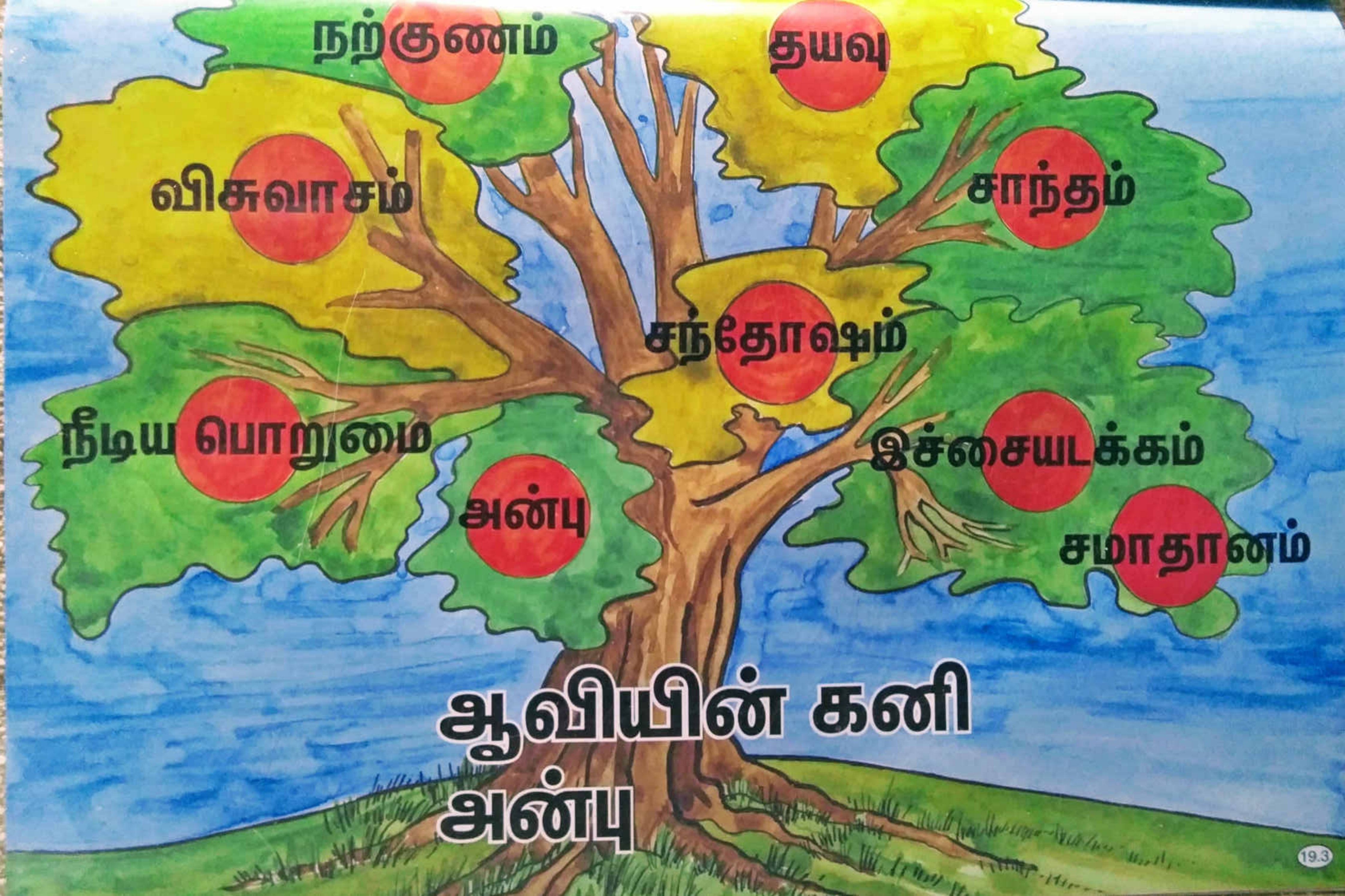
நற்குணம்
தயவு
விசுவாசம்
சாந்தம்
சந்தோஷம்
நீடிய பொறுமை
இச்சையடக்கம்
அன்பு
சமாதானம்
ஆவியின் கனி
அன்பு
19.3

அன்பு என்றால் என்ன?

ஆவியின் கனி சந்தோஷம்
பரிசுத்த
ஆவியானவர்
19.5

நித்திய
ஜீவன்
பரிசுத்த
ஆவியானவர்
சமாதானம்
ஆவியின் கனி சமாதானம்
19.6

சமாதானம்
என்றால் என்ன?
19.7

சிந்தனை செய்
பேசு
சமாதானத்தின் பாதை
வைத்துவிடு
நம்பு
19.8

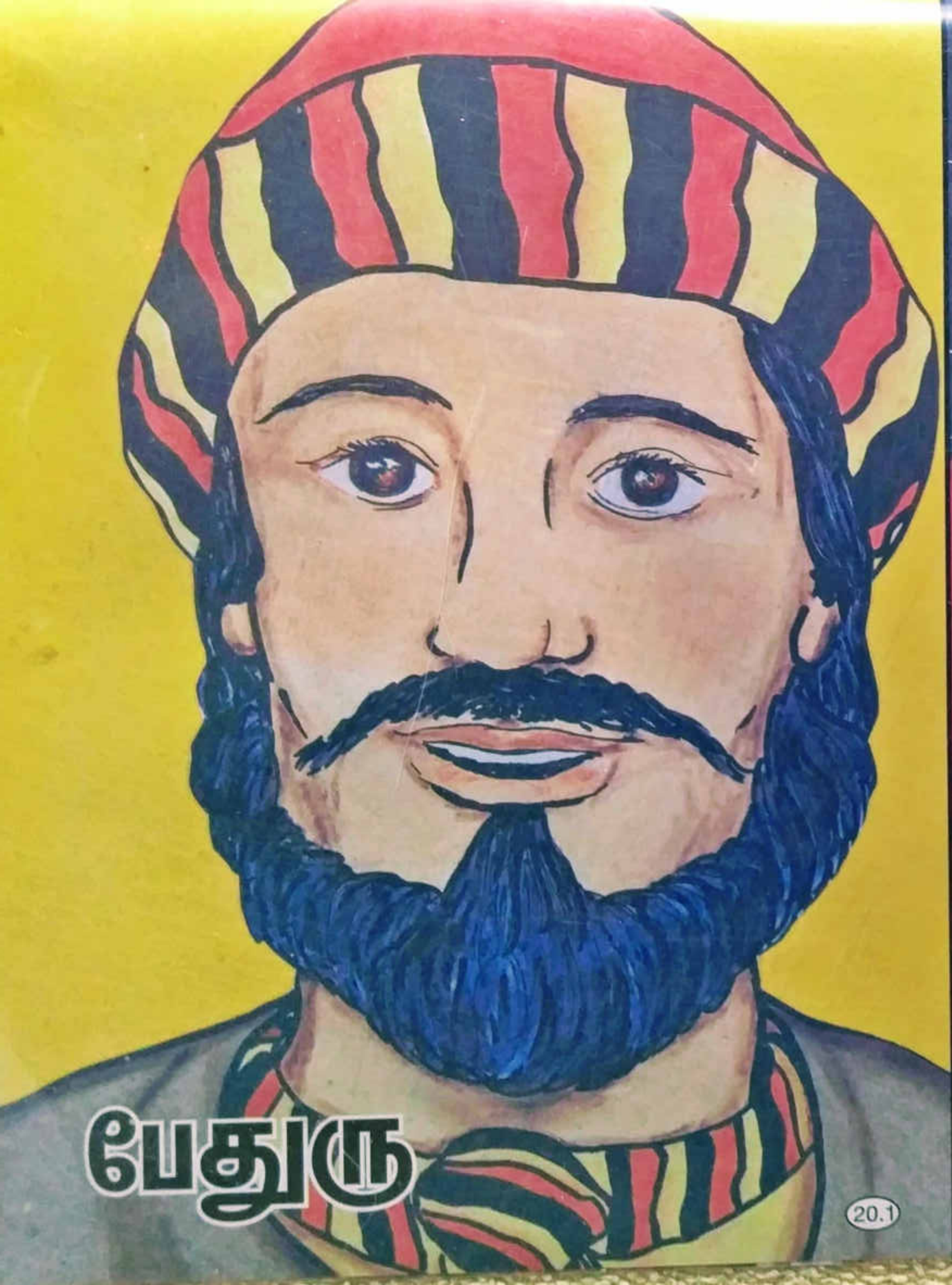
பேதுரு
20.1

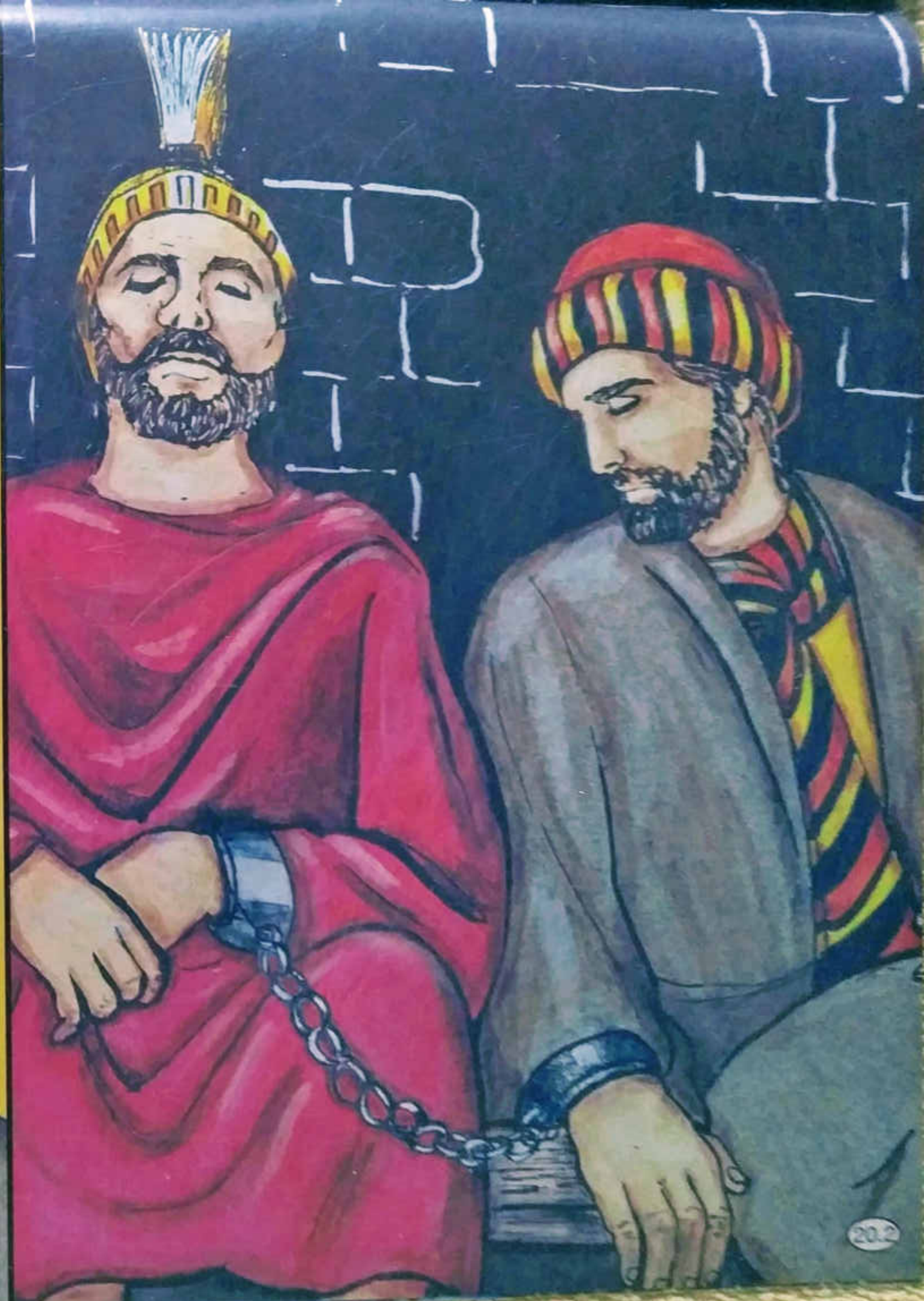
20.2

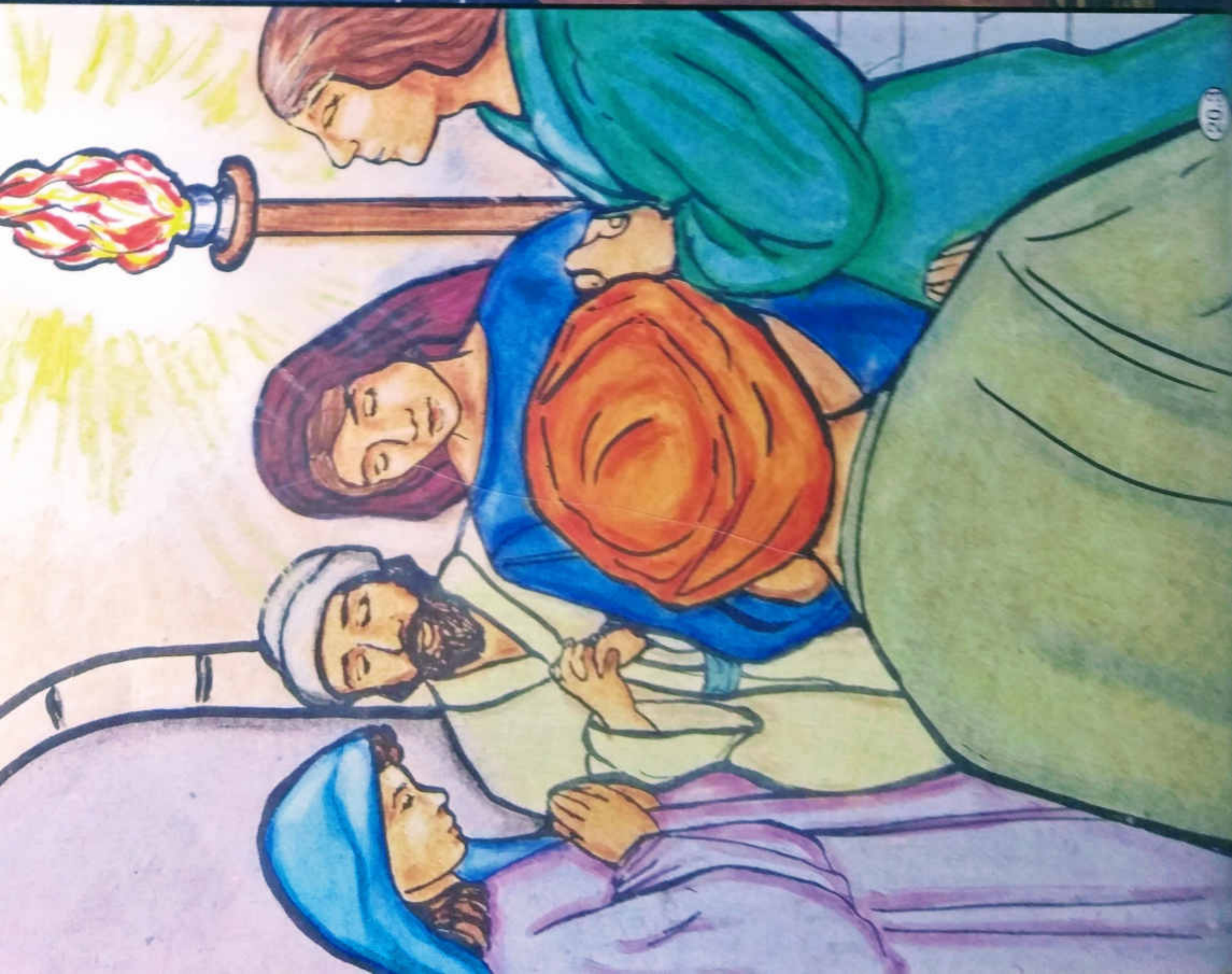

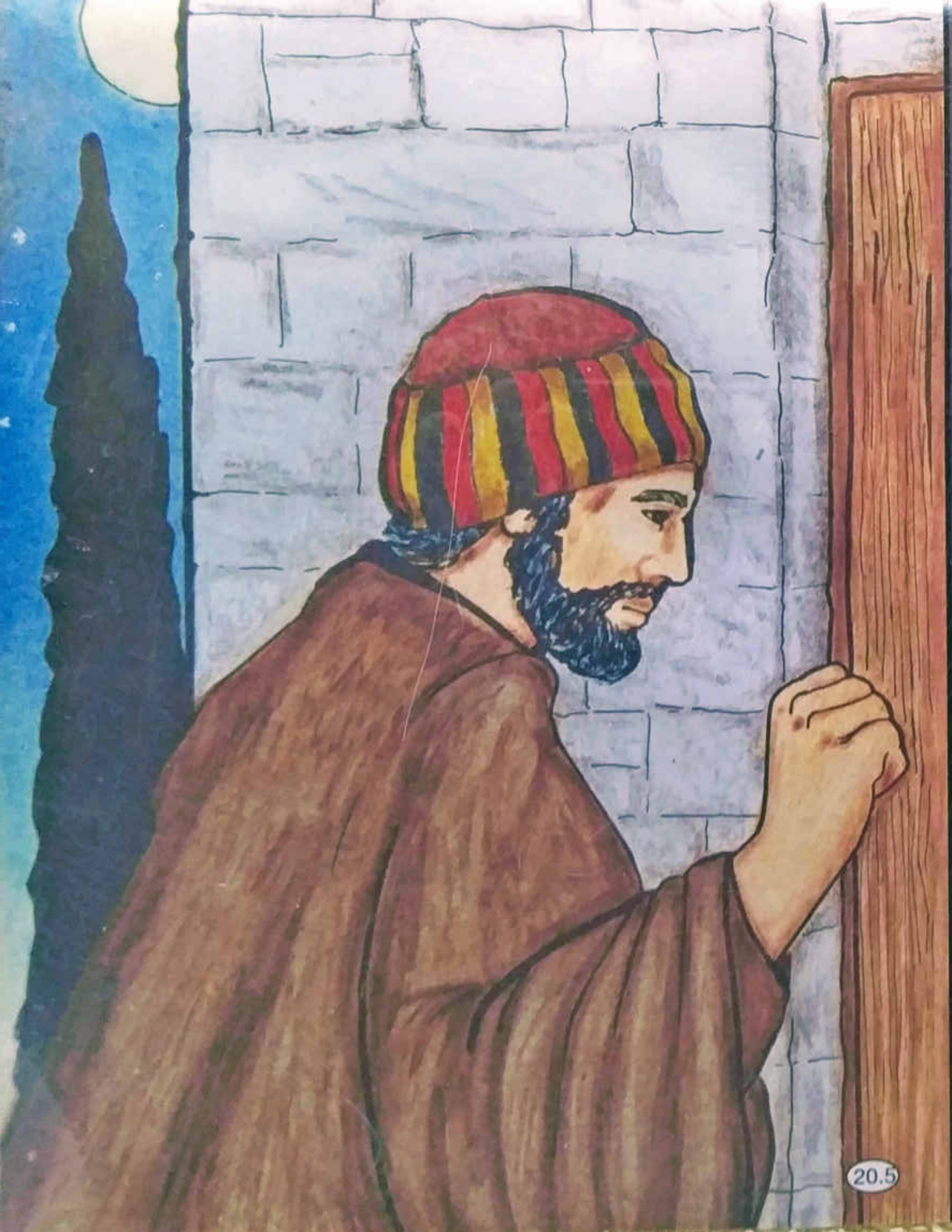
20.5

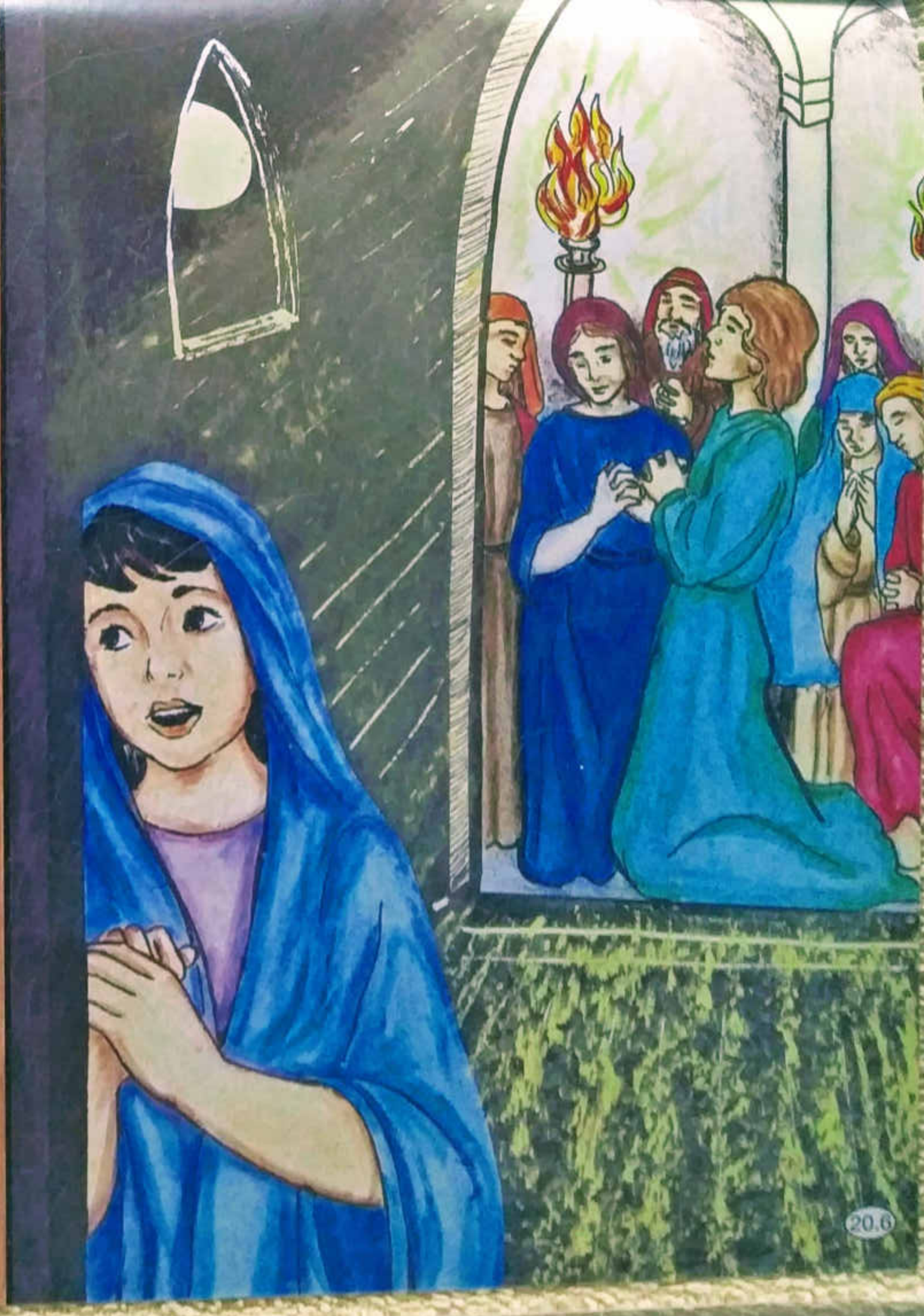
20.6

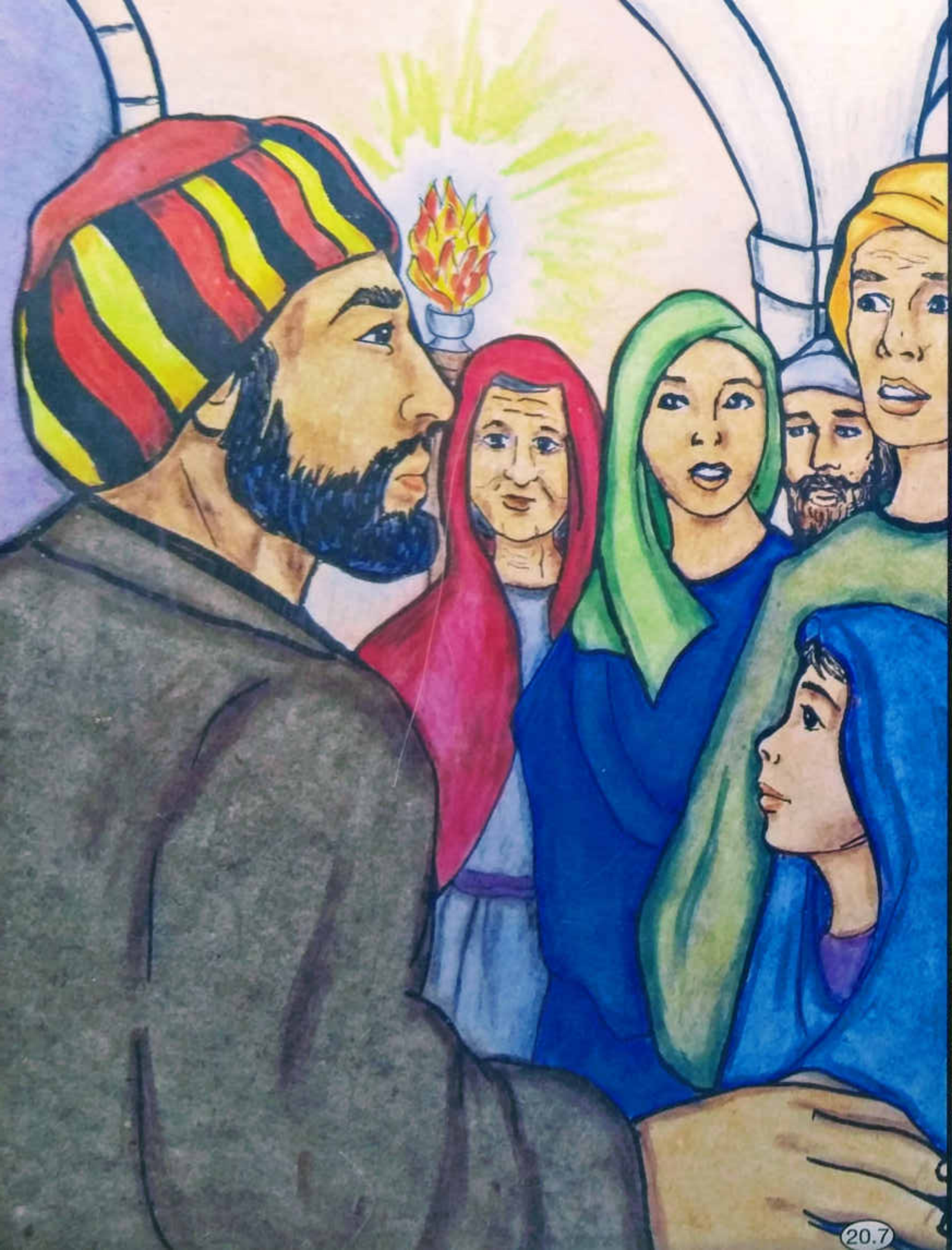
20.7

தேவனை நம்பு
20.8

இந்த புத்தகத் தொகுப்புடன் சேர்ந்த இதர புத்தகங்கள்

பாக்கெட் – 1

- முதல் படிகள் – பிள்ளைகளுக்கு வேதாகம ஊழியத்தைப் பற்றிக் கூறும் கையேடு.
- ஆண்டவராகிய இயேசு கிறிஸ்து – ஆண்டவராகிய இயேசு கிறிஸ்துவின் ஆள் தத்துவம் மற்றும் ஊழியத்தைக் குறித்து சிறுவர்களுக்குப் போதிக்கத்தக்க படங்களுடன் கூடிய பன்னிரெண்டு உபதேச பாடங்கள்.
- வேதாகமம் –தேவனுடைய வார்த்தையாகிய வேதாகமத்தையும் இரட்சிப்புக்கு வழியையும் காட்டும் படங்களோடு கற்பிக்கும் பதினைந்து பாடங்கள்.
- ஒரு ஆண்டு போதனை திட்டம்.
- வார்த்தையில்லாப் புத்தகம் – நற்செய்தி கூற உதவும் ஒரு உபகரணம்.

பாக்கெட் – 2

- சிறு பிள்ளைகளுக்கு நற்செய்தி அறிவிப்பது எப்படி – இரட்சிக்கப்படாத சிறுவர்களுக்கு நற்செய்தியை அறிவிக்க உதவுகிறது.
- சிறுவர்கள் கேட்கும் கேள்விகள் – சிறுவர்கள் கேட்கக்கூடிய முக்கியமான கேள்விகளுக்குப் பதில் கூறும் படங்களோடு கூடிய ஐந்து பாடங்கள்.
- தேவன் யார்? – சிறுவர்களுக்கு தேவனைப் பற்றிக் கூறும் படங்களோடு கூடிய பத்துப் பாடங்கள்.
- தேவன் எப்படிப்பட்டவர்? – தேவனுடைய இயல்புகளை சிறுவர்களுக்குக் கற்பிக்க படங்களோடு கூடிய பத்து கோட்பாட்டுப் பாடங்கள்.
- ஒரு ஆண்டு போதனை திட்டம்.
- வார்த்தையில்லாப் புத்தகம்.

பாக்கெட் – 3

- இரட்சிப்பு – தேவனுடைய ஈவு (பகுதி I, II) இரட்சிப்பின் அவசியம்.
- சிறு பிள்ளைகளுக்கு வேதாகம உபதேசங்களைப் போதிப்பது எப்படி? – சிறுவர் ஊழியர்கள் வேதாகம உபதேசங்களை சிறுவர்களுக்குப் போதிக்க உதவும் கையேடு.
- ஒரு ஆண்டு போதனை திட்டம்.
- வார்த்தையில்லாப் புத்தகம்.

இந்தப் புத்தகங்களைப் பெற்றுக்கொள்ள இந்திய வேதாகம இலக்கியம், 67, பராக்கா சாலை, கீழ்ப்பாக்கம், சென்னை – 600 010 அணுகவும்.

Published by Child Evangelism Fellowship Specialized Book in Association with India Bible Literature Ministry

For further information on the ministries of Child Evangelism Fellowship in India, please contact:

National Office:
Child Evangelism Fellowship of India
997, Church lane, Ex-Servicemen Colony
Dodda Banaswadi
Bangalore - 560 043